

Klantverantw.:
Opdrachtnr.:
Klantnr.:
Cont.pers.: -
Tel.: -
Fax: -
GSM: -
e-mail: -



Onafhankelijk Controle Bureel v.z.w.

ProKo.: LS01
Verslagnr.: 4390584
Voorl. verslagnr.:
Datum: 18/03/2014

Klant / Opdrachtgever:
ESJ BVBA
Liersesteenweg 116
2860 SINT-KATELIJNE-WAVER

Afdeling: ELE

VERSLAG VAN ONDERZOEK VAN EEN ELEKTRISCHE L.S. INSTALLATIE VOOR EEN DEFINITIEVE OF RESIDENTIELE AANSLUITING
(uitgevoerd onder BELAC accreditatie volgens interne procedure QPRO/ELE/001, §7.3)

ALGEMEENHEDEN

Toestel/Install. ID: Aard installatie:: nieuwe Type lokalen: woning
Plaats onderzoek: Heiken 27 ONZE-LIEVE-VROUW-WAVER 2861
Aard onderzoek: controlebezoek Volgens AREI Art.: 86/271
Datum onderzoek: 18/03/2014 Volgende binnen 300 maand of vóór 18/03/2039 Onderzoeker: OP DE BEECK STIJN
Eigendom van: -
Installateur: -
B.T.W.: - ID-kaart: - Uitgereikt te: - Datum: -

BESCHRIJVING

EAN nr.: - Teller nr.: 1717123-2013 Stand I : 375,8 Stand II 267,6
Aansluiting: - Wachtbuis: - Isolatieplaat: -
Dienstsparing: 3x400V+N Max. beveiliging: 40A Hoofdbeveiliging: aut. 4p 25A Schak.: alg. diff. schak.
Meter-bordverbinding: kabeltype: XVB aantal geleiders: 4 doorsnede: 10 mm²
Voedingsbekabeling: kabeltype: EXVB aantal geleiders: 4 doorsnede: 10 mm²
Aardelektrode: type: pennen sectie: 16 mm² spreidingswaarde: 28,9 Ohm
Diff. schak.: algemene: 4p 40A/300mA is verzegeld met loodje: in orde bijkomende dif.: 4p 40A/300mA
Werking testknop: in orde Controle foutlus: in orde Algemene isolatieweerstand: 0,633 MOhm
Installatie uitgevoerd overeenkomstig schema's: in orde Staat van het vast elektrisch materieel: in orde
Bescherming tegen elektrische schokken: rechtstreekse aanraking: in orde onrechtstreekse aanraking: in orde
Continuïteit PE- en equipotentiaal verbinding: in orde Vast opgesteld en verplaatsbaar materieel: nvt
Beschrijving installatie - toestellen: zie schema in bijlage één draadschema en situatieschema werd voor gezien getekend
Nog niet geplaatst: keuken badkamer C.V. gasmeter watermeter hoofd - bijkomende - equipotentiaal verbinding
Aantal borden: 1 Aantal eindstroombanen: 12

Ok, zie schema's.

VASTSTELLINGEN - Nota (N) - Opmerking (O) - Inbreuk (I) - de nummers verwijzen naar de standaard inbreuken

Geen.

BESLUIT

De installatie is conform aan het AREI. De installatie mag in dienst gesteld worden/blijven.
De installatie dient opnieuw gecontroleerd uiterlijk op hoger vermelde datum, zoals voorzien door art. 271 van het AREI, alsook voor de ingebruikname van elke belangrijke wijziging of beduidende uitbreiding, uitgevoerd voor deze datum.

Voor de Technisch Directeur,

De Agent-onderzoeker

Stijn Op de Beeck
0493/246.129
stijn.opdebeeck@ocb

1/1

Installatie is gecontroleerd door:
OCB, Kon. Astridlaan 60, 2550 Kontich
Onderzoeker OP DE BEECK Stijn
 Datum 15/05/2014
 PV nr. 4350584
 Handtekening.

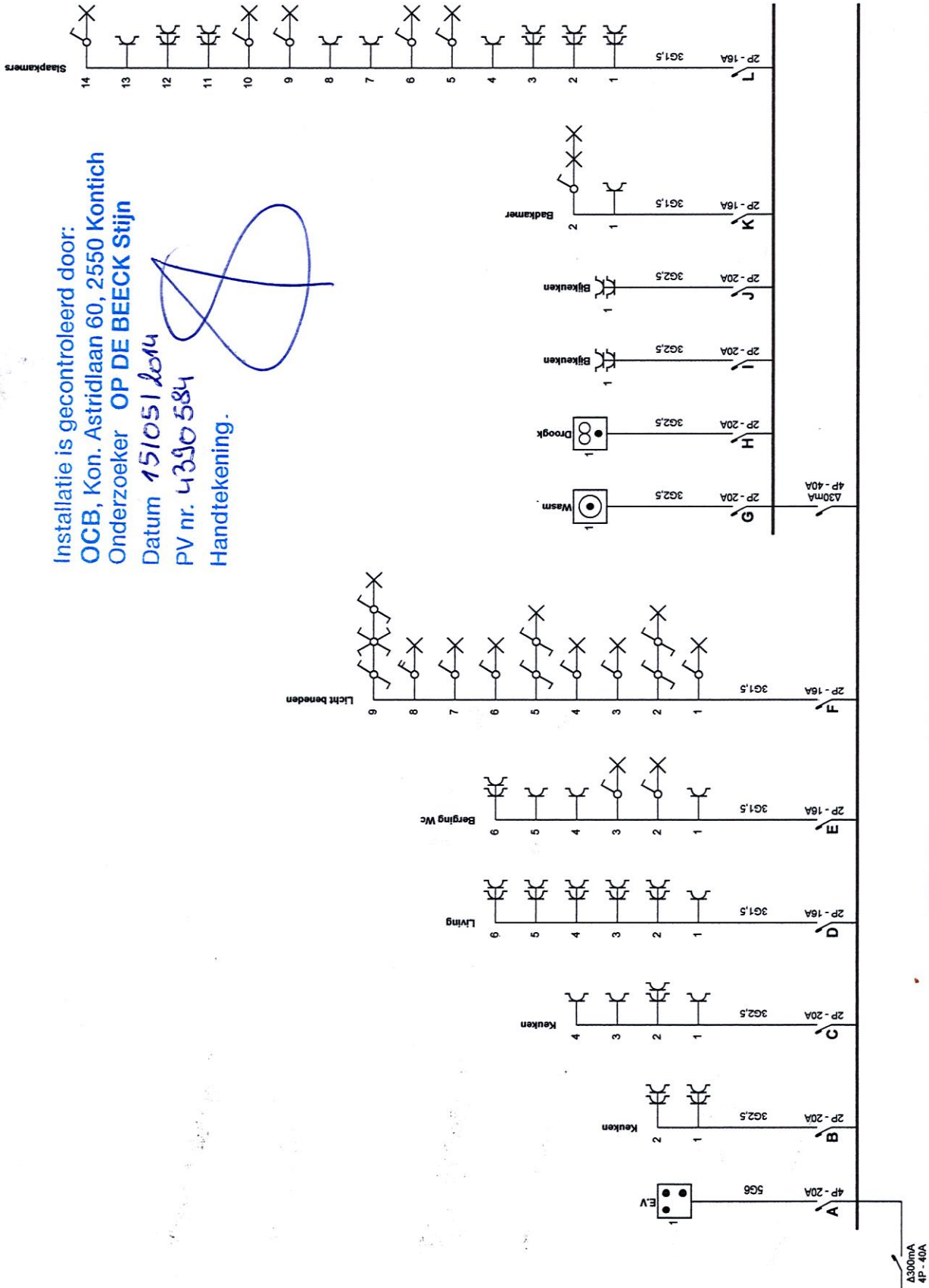

Plaats van de elektrische installatie
 Pauwels Stefaan
 Helken 27
 2861 OLV Waver
 Tel.: - GSM: -
 Fax: -
 e-mail: -

Installateur
 ESJ BVBA
 Lierssesteenweg 116
 2860 St Kat Waver
 Tel.: - GSM: 0495183794
 Fax: -
 e-mail: -

p. 1/4
Eendraadschema
 3 x 400V + N ~ 50Hz

1e Verdieping

1e Verdieping

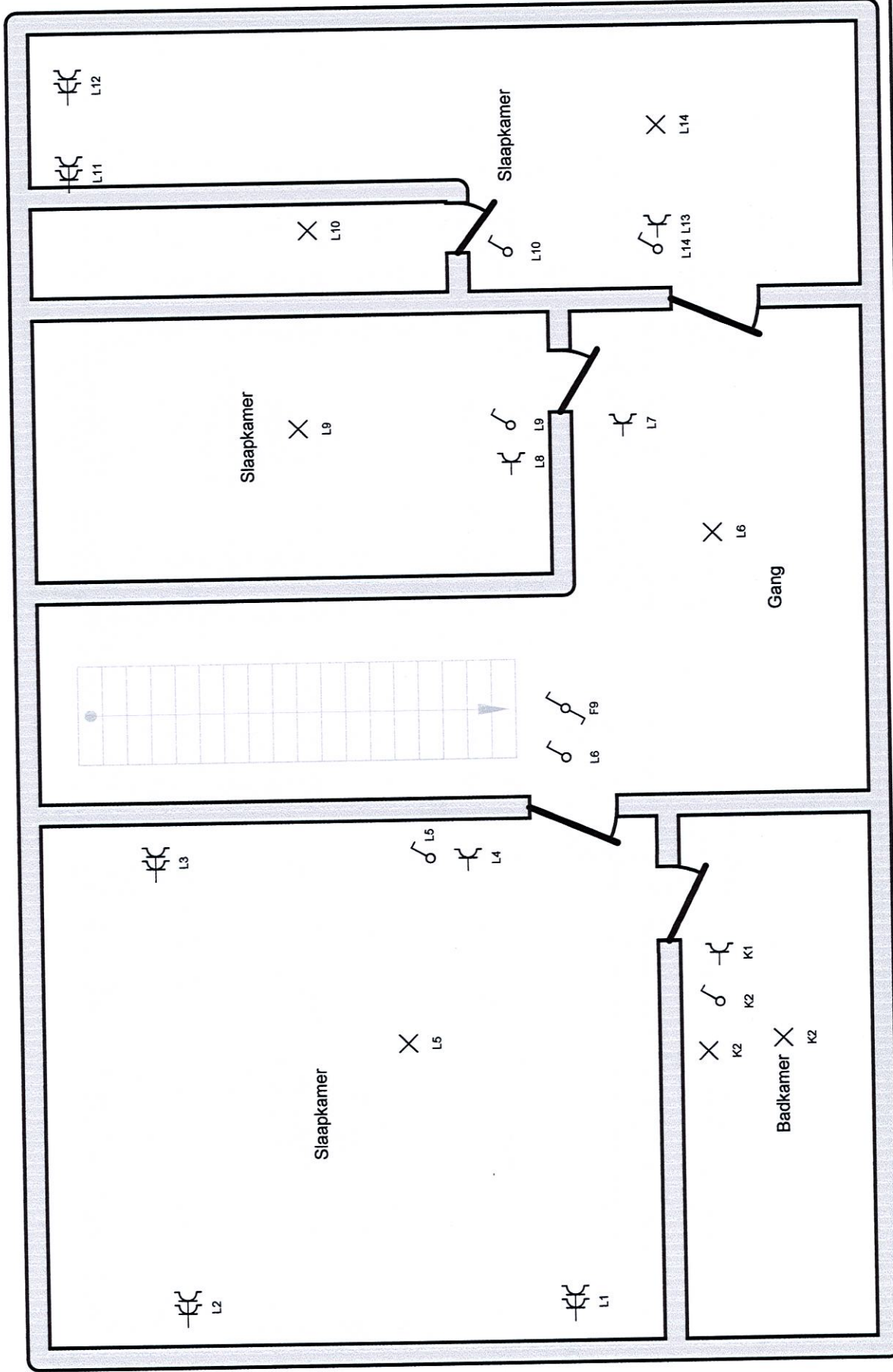

<p>p. 2/4 Situatieschema 3 x 400V + N ~ 50Hz</p>	<p>Installateur ESJ BVBA Lierseseenweg 116 2860 St Kat Waver Tel.: - GSM: 0495183794 Fax: - e-mail: -</p>	<p>Plaats van de elektrische installatie Pauwels Stefaan Heiken 27 2861 OLV Waver Tel.: - GSM: - Fax: - e-mail: -</p>
--	--	--

A: E.V

B: Keuken

C: Keuken

D: Living

E: Berging Wc

F: Licht beneden

G: Wasm

H: Droogk

I: Bijkeuken

J: Bijkeuken

K: Badkamer

L: Slaapkamers

Plaats van de elektrische installatie
Pauwels Stefaan
Heiken 27
2861 OLV Waver
Tel.: - GSM: -
Fax: -
e-mail: -

Installateur
ESJ BVBA
Liersesteenweg 116
2860 St Kat Waver
Tel.: - GSM: 0495183794
Fax: -
e-mail: -