

Keuringsverslag van een elektrische laagspanning- en zeer lage spanningsinstallatie

CONFORM

Datum keuring: 27/06/2018 Inspecteur: Yves Pelgrims Mentor: Installateur: A.L.E.W. (134)

ID-label: -

B.T.W. nr.: BE 844 558 313

IK. nr.:-

Merk en type meettoestel: Fluke
1653B

Serie Nr.: 1779013

Plaats van het onderzoek:

Straatnaam Australialaan
Huisnummer 7 2de
Postcode 2500
Gemeente Lier
Type appartement

Eigenaar:

Naam Vervliet-Bridger
Straatnaam Australialaan
Huisnummer 7 2de
Postcode 2500
Gemeente Lier

EAN : 54

Teller Nr.: :-

Aard onderzoek:

Gelijkvormigheidsonderzoek van een nieuwe huishoudelijke installatie volgens AREI artikels 270 en 86.

Uitwendige invloeden:

Netbeheerder: EANDIS Spanning: 1-230V Meter / bord verbinding: 10 mm² Max beveiliging: 40 A
Aantal borden: 1 Aantal kringen: 11 Isolatie: 51 M Ω

Aardelektrode: Verticaal of schuin in de grond gedreven baren, pennen of geleiders RE: 25 Ω

DIFFERENTIEELSCHAKELAAR

$I\Delta$ (mA)	In (A)	In - andere (A)	I _t	Type	Beveiligde kringen	Test	x 2,5
300	40		22,5kA2s (3000A)	A	11	-	-
30	40		22,5kA2s (3000A)	A	4	-	-

BESCHRIJVING INSTALLATIE

Aantal kringen	Curve	Bescherming IN (A)	(andere)	P	Sectie (mm ²)
Zie schema	-	-	-	-	-
Visueel nazicht (algemeen)	<input checked="" type="radio"/> OK <input checked="" type="radio"/> NOK	Directe aanraking	<input checked="" type="radio"/> OK <input checked="" type="radio"/> NOK	Indirecte aanraking	<input checked="" type="radio"/> OK <input checked="" type="radio"/> NOK
Aansluitingen	<input checked="" type="radio"/> OK <input checked="" type="radio"/> NOK	Correcte schema's	<input checked="" type="radio"/> OK <input checked="" type="radio"/> NOK	schema in bijlage door Aceg vzw <input checked="" type="checkbox"/>	
Equipotentiale verbindingen	<input checked="" type="radio"/> OK <input checked="" type="radio"/> NOK	niet van toepassing <input checked="" type="radio"/> in afwachting			
Continuïteit	<input checked="" type="radio"/> OK <input checked="" type="radio"/> NOK	Verlichting / toestellen	<input checked="" type="radio"/> OK <input checked="" type="radio"/> NOK	<input checked="" type="radio"/> NVT	

OPMERKINGEN - INBREUKEN - NOTA'S

O2 Geen inbreuken vastgesteld.

O5 De verlichting is nog niet definitief geplaatst.

O9 Badkamer is nog niet volledig afgewerkt. Bad en/of douche dient nog geplaatst te worden.

O12 De elektrische installatie staat niet onder spanning. De goede werking van de differentieels kon niet getest worden.

O22 Keukenoestellen en/of -meubels nog te voorzien.

BESLUIT

- De elektrische installatie voldoet aan de voorschriften van het AREI. De volgende periodieke keuring is te voorzien voor 27/6/2043
- De nodige maatregelen werden genomen, zodat de ingangsklemmen van de automatische differentieelstroominrichting, geplaatst aan het begin van de installatie, ontoegankelijk zijn gemaakt door verzegeling.
- Het (de) ééndraads- en opstellingsschema(s) werden door het erkend organisme voor gezien getekend.
- De elektrische installatie voldoet niet aan de voorschriften van het AREI. Een aanvullend bezoek moet door hetzelfde organisme worden uitgevoerd. De werken, nodig om de inbreuken te doen verdwijnen die opgemerkt werden tijdens het controlebezoek, moeten zonder vertraging uitgevoerd worden en alle maatregelen moeten getroffen worden opdat de in overtreding zijnde installatie, indien zij in dienst blijft, geen gevaar vormt voor de personen of goederen.
- De elektrische installatie voldoet niet aan de voorschriften van het AREI. Het controlebezoek voorzien door art. 276bis van het AREI, moet plaats hebben uiterlijk 18 maanden na de datum van de verkoopakte. De gegevens van de nieuwe eigenaar worden ons bezorgd na het verlijden van de akte. Indien de herkeuring gebeurt door een ander erkend organisme, dient deze ons hiervan op de hoogte te brengen.

Deze pdf-versie van het keuringsverslag is de originele versie en mag worden verspreid..

Aantal bijlage(n): 2

VRIJGAVE VAN HET KEURINGSVERSLAG

De inspecteur Yves Pelgrims



Plichten van de eigenaar, beheerder, huurder voor de installatie onderworpen aan het AREI

- Het verslag dient te worden bewaard in het dossier van de elektrische installatie.
- Elke wijziging dient te worden vermeld in het elektrisch dossier.
- Elk ongeval overkomen van personen en te wijten, rechtsreeks of onrechtstreeks, aan de aanwezigheid van de elektrische installatie dient onmiddellijk meegedeeld te worden aan de FOD economie, KMO, middenstand en Energie – algemene directie energie, afdeling gas – elektriciteit

Kwaliteit

- De reproductie van dit document is enkel toegelaten in zijn integrale vorm en enkel met het schriftelijk akkoord van het controleorganisme en de aanvrager.
- De keuring beperkt zich tot de zichtbare en normaal toegankelijke delen van de installatie.

www.aceg.be

02 / 880.88.90

BE06 7340 3288 4322 - BTW BE0839 866 481

Stappenplan voor een installatie die conform is:

Stap 1	Stap 2	Stap 3	Stap 4
Lees dit proces-verbaal zorgvuldig en besteed aandacht aan de eventuele nota's	Indien u belangrijke uitbreidingen doet aan uw installatie, laat opnieuw keuren	De volgende periodieke keuring is voorzien voor 27/6/2043	ACEG staat tot uw dienst voor alle noodzakelijke keuringen.

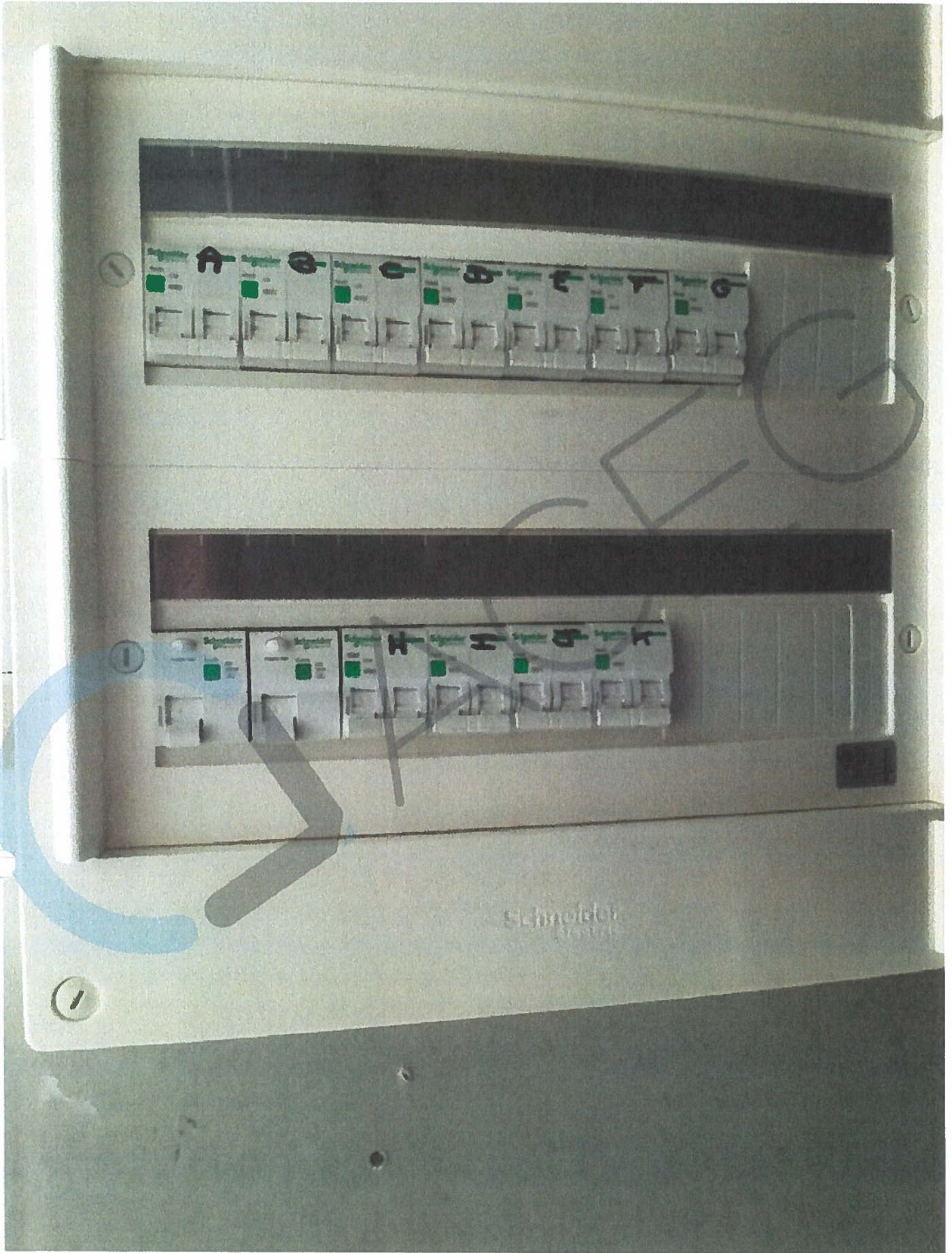

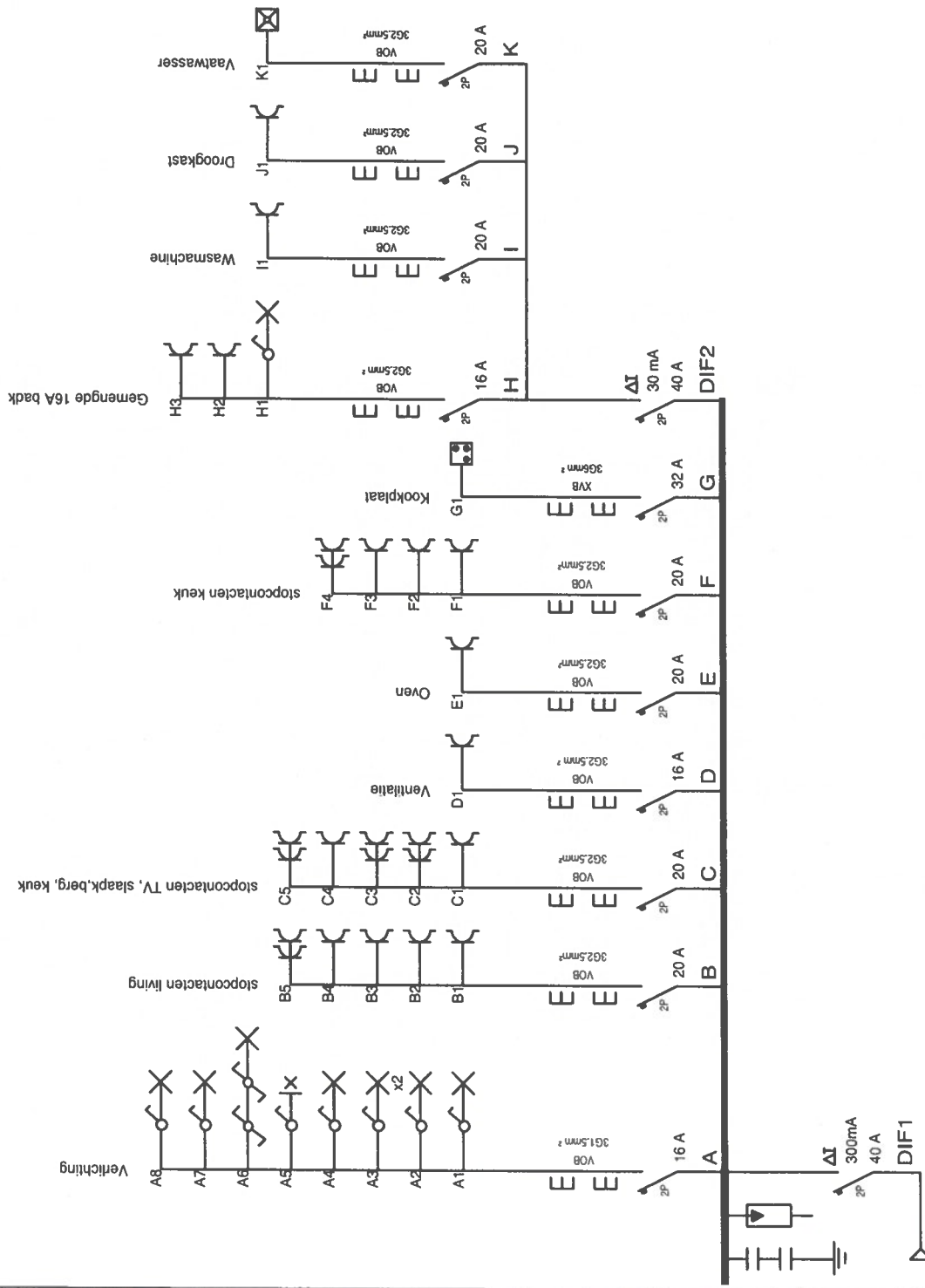

INSTALLATEUR
 Naam Alew bvba
 BTW 0844 558 313
 Datum 01/06/2018
 Handteek Vandaele Werner

KEURING
 ORGANIS. ...
 Naam ...
 Datum ...
 Handteek *[Signature]*

WERF
 Naam Vervliet-Bridger 2*verdiep
 Straat Zuid Austrilaan 7
 Gemeen 2500 Lier
 Handtek ..

Schema1A

230V~



Bruto 59,34 m²

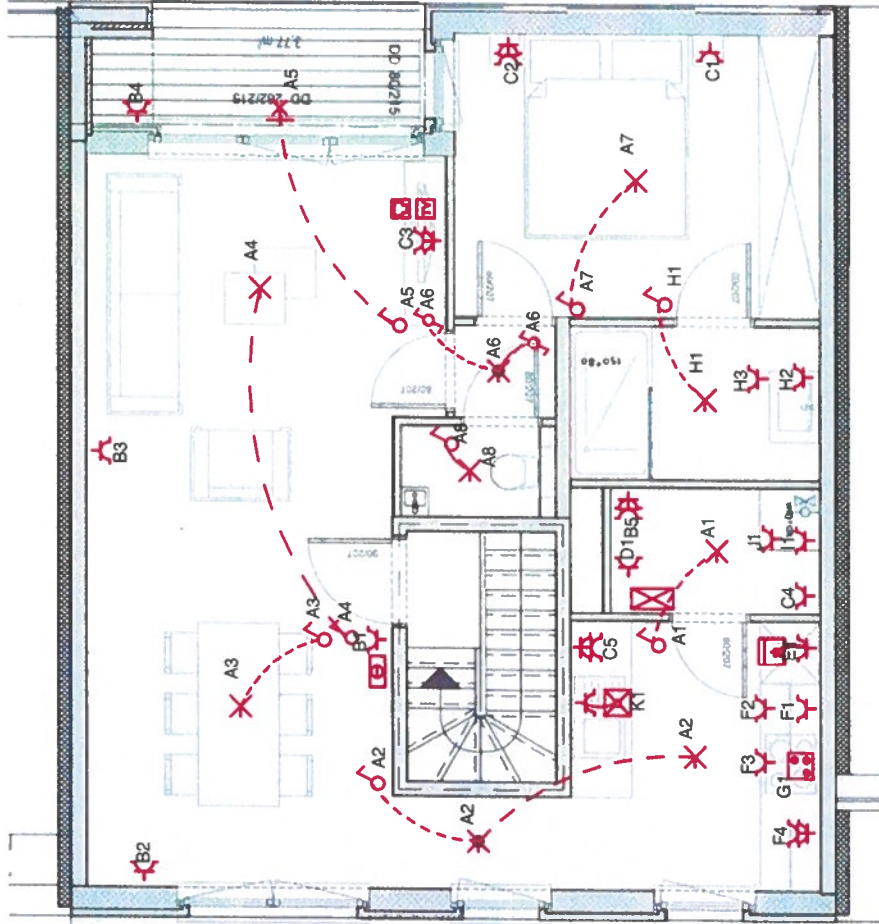

2^o verdiep

Alew bvba
 Van Puttei 71
 2547 Lint
 BTW 0844 558 313

