



VINÇOTTE vzw

Erkend Controleorganisme | Externe dienst voor technische controles op de werkplaats
Maatschappelijke zetel: Jan Olieslagerlaan 35 • 1800 Vilvoorde • België

BTW: BE 0402.726.875 • RPR Brussel • BNP Paribas Fortis: BE 25 2100 4144 1482 • BIC: GEBABEBB

Verslag nr.: 3626 9584 603



N 176010

Resl code: 1

- Bollebergen 2a bus 12, 9052 Gent
- Jan Olieslagerlaan 35, 1800 Vilvoorde
- Noordersingel 23, 2140 Antwerpen
- Rue Phocas Lejeune 11, 5032 Gembloux

Tel: +32 9 244 77 11
Tel: +32 2 674 57 11
Tel: +32 3 221 86 11
Tel: +32 81 432 611

gent@vincotte.be
brussels@vincotte.be
antwerpen@vincotte.be
gembloux@vincotte.be

PROCES-VERBAAL VAN GELIJKVORMIGHEIDSONDERZOEK EN/OF CONTROLEBEZOEK VAN EEN ELEKTRISCHE LAAGSPANNINGSINSTALLATIE

Verantwoordelijke voor de werken :	Installatie :	Eigenaar of beheerder :
Naam, voornaam : <u>DE BAAR</u>	Naam, voornaam : <u>W. VAN RIJCKEVOORT</u>	
Ident. Kaart nr. :	Adres : <u>W. VAN RIJCKEVOORT 36</u>	
BTW nr.: BE <u>0463.939.661</u>	Post nr. + Stad : <u>11850 BO BODE</u>	
	Tel. :	

Basis van het onderzoek : Algemeen Reglement op de Elektrische Installaties (AREI)

<input checked="" type="checkbox"/> Art 270	<input type="checkbox"/> ingebruikname	<input type="checkbox"/> wijziging	<input type="checkbox"/> uitbreiding	<input checked="" type="checkbox"/> Art 86	<input type="checkbox"/> Art 271 bis	<input checked="" type="checkbox"/> Wooneenheid
<input type="checkbox"/> Art 271	<input type="checkbox"/> mobiel	<input type="checkbox"/> tijdelijk		<input type="checkbox"/> Art 87	<input type="checkbox"/> Art 278	<input type="checkbox"/> Huishoudelijke werkeenheden
<input type="checkbox"/> Art 276	<input type="checkbox"/> periodiek	<input type="checkbox"/> controle		<input type="checkbox"/> Art 88	<input type="checkbox"/> Art	<input type="checkbox"/> Gemeenschappelijke delen
	<input type="checkbox"/> Art 276bis : verzekering	<input type="checkbox"/> Art 276bis : verkoop van een wooneenheid		<input type="checkbox"/> Art ...	<input type="checkbox"/> Art	<input type="checkbox"/> Werkeenheden

Algemene gegevens elektrische installatie :

Gegevens verdelers	EAN <u>517 943 860 016 405 245</u> <input type="checkbox"/> EAN niet meegedeeld <input type="checkbox"/> kWh meter niet geplaatst
	kWh meter nr.: <u>3122522</u> meterstand dag : nacht : <input type="checkbox"/> kWh excl. nacht meter :
	Bescherming aansluiting (A) : <input type="checkbox"/> 020 <input type="checkbox"/> 025 <input type="checkbox"/> 032 <input checked="" type="checkbox"/> 040 <input type="checkbox"/> 050 <input type="checkbox"/> 063 <input type="checkbox"/> 080 <input type="checkbox"/> 100 <input type="checkbox"/>
Gegevens installatie	Ontworpen voor U _N : <input checked="" type="checkbox"/> 230 V <input type="checkbox"/> 3x230 V <input type="checkbox"/> 3N400 V <input type="checkbox"/>
	Maximale nominale stroom (A) : <input type="checkbox"/> 020 <input type="checkbox"/> 025 <input type="checkbox"/> 032 <input checked="" type="checkbox"/> 040 <input type="checkbox"/> 050 <input type="checkbox"/> 063 <input type="checkbox"/> 080 <input type="checkbox"/> 100 <input type="checkbox"/>
	Voedingsleiding hoofdbord : X mm ² - Type : <u>XLV</u>
Beschrijving installatie	Algemene differentieelstroominrichting : <u>40</u> A / <u>30</u> mA Aantal borden : <u>1</u> Aantal eindstroombanen : <u>12</u>
<input checked="" type="checkbox"/> zie bijlage(n)	

Metingen - testen - controles - verzegeling :

<input checked="" type="checkbox"/> Rechtstreekse aanraking	<input type="checkbox"/> Onrechtstreekse aanraking	<input checked="" type="checkbox"/> Montage	<input type="checkbox"/> Toestellen	<input checked="" type="checkbox"/> Materieel	<input type="checkbox"/> l>/doorsnede	<input checked="" type="checkbox"/> Schema's
<input checked="" type="checkbox"/> Aardingsweerstand : <u>6,1</u> Ω	<input checked="" type="checkbox"/> Algemeen Isolatie niveau : <u>2,2</u> MΩ	<input type="checkbox"/> Controle foutfus	<input checked="" type="checkbox"/> Aardingscontinuïteit	<input type="checkbox"/> Test diff.		
Differentieelstroominrichting : <input type="checkbox"/> was verzegeld <input checked="" type="checkbox"/> werd verzegeld <input type="checkbox"/> werd niet verzegeld <input type="checkbox"/> kan niet verzegeld worden						

Inbreuken - Opmerkingen (voor de betekenis van eventuele codes : zie keerzijde)

Inbreuken Nieuwe installatie	<input checked="" type="checkbox"/> Nihil
Inbreuken Bestaande installatie	<input checked="" type="checkbox"/> Nihil
Opmerkingen	<u>VERBODEN NIET GERAST</u>
<input type="checkbox"/> Nihil	Visum DNB of aangestelde :

Besluit(en) :

De nieuwe installatie voldoet voldoet niet aan het AREI.

De bestaande installatie voldoet voldoet niet aan het AREI.

De installatie dient opnieuw gecontroleerd te worden vóór 3.13.2012 door hetzelfde erkend organisme (*).

Agent bezoeker :

Naam : BURGEMANS Agent nr. : 3626 Datum : 3.13.2012

Bijlage(n) : Situatieschema(s) : 2 Eéndraadsschema(s) : 2

Voor de directeur generaal : Handtekening

- Dit proces-verbaal dient bewaard te worden in het dossier van de elektrische installatie en dit dossier dient elke aangebrachte wijziging te vermelden.

- De Federale overheidsdienst economie dient bij ieder ongeval, rechtstreeks of onrechtstreeks te wijten aan elektriciteit waarbij personen betrokken zijn, ingelicht te worden.

- De controle heeft enkel betrekking op de zichtbare en toegankelijke delen van de installatie.

- De controle heeft enkel betrekking op de zichtbare en toegankelijke delen van de installatie.

- Op basis van de ter plaatse verkregen informatie is het niet mogelijk de datum van realisatie van de elektrische installatie vast te stellen.

- Wij raden U aan om het (de) schema(s) te vervolledigen voor de delen die niet zichtbaar waren tijdens ons bezoek. In geval van twijfel over de veiligheid van deze elementen, nodigen we u ten zeerste uit om een bijkomend controlebezoek te laten uitvoeren.

(*) De werken, nodig om de inbreuken te doen verdwijnen die opgemerkt werden tijdens het controlebezoek, moeten zonder vertraging uitgevoerd worden en alle maatregelen moeten getroffen worden opdat de in overtreding zijnde installatie, indien ze in dienst blijft, geen gevaar vormt voor personen. Indien bij het nieuw controlebezoek, na max. 1 jaar, de overtredingen niet verdwenen zijn moet het erkend organisme een kopie van het proces-verbaal van het controlebezoek overmaken aan de Algemene Directie Energie die belast is met het hoog toezicht.

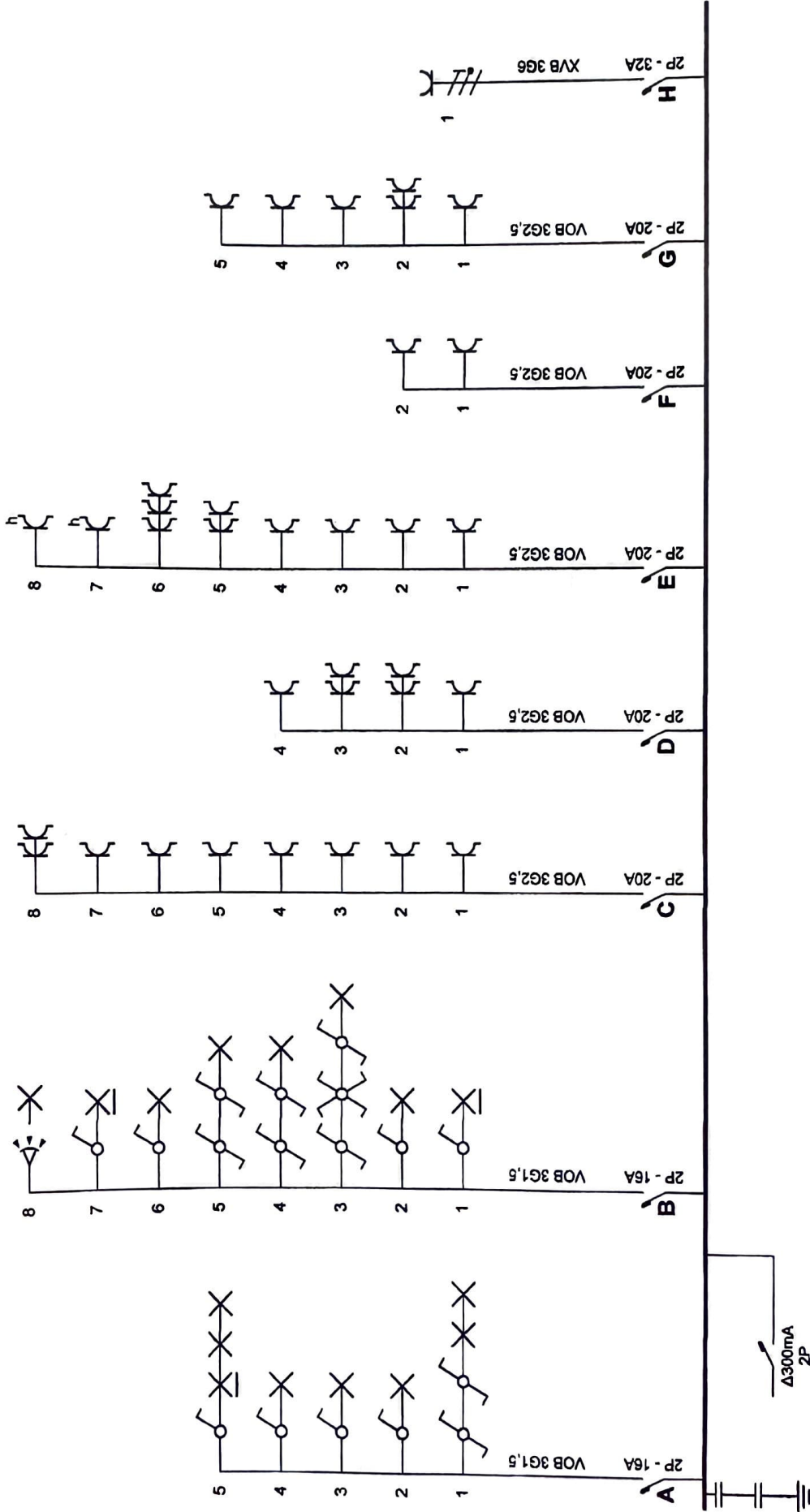

Erkend Organisme
Vincotte

Tel.: -
Fax: -
e-mail: -

113 112

Plaats van de elektrische installatie

Camiani
Hof van riemenstraat 32
Heist op den berg
Tel.: - GSM: - **1013**
Fax: -
e-mail: -

Installateur
De Baan B.V.B.A.
Oude Zoerlebaan 79
2260 Westerlo
Tel.: - GSM: 0496 06 47 20
Fax: -
e-mail: info@debaanetelekticelwerken.be
BTW BE 0468.998.661



DE BAAN
ELECTRICITEITSWERKEN
R. De Baan, BV
Oude Zoerlebaan 79
2260 Westerlo, België
Tel.: 0496 06 47 20
Fax: 0496 06 47 21
www.debaanetelekticelwerken.be

p. 1/4
Eendraadschema

Datum: 28/02/2017

2 x 230V ~ 50Hz

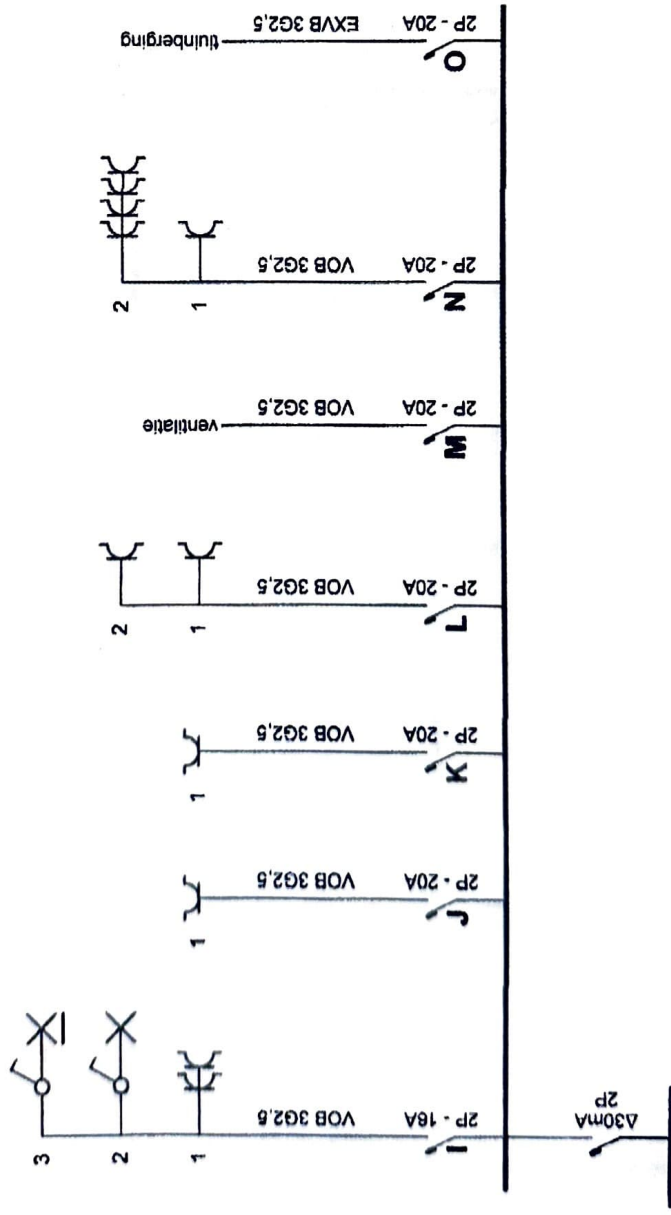

Eerkend Organisme
Vincotte

Tel.: - GSM: -
Fax: -
e-mail: -

Plaats van de elektrische installatie

Camliant
Hof van riemenstraat 32
Heist op den berg
Tel.: - GSM: -
Fax: -
e-mail: -

Installateur
De Baan B.V.B.A.
Oude Zoertebaan 79
2260 Westerlo
Tel.: - GSM: 0496 06 47 20
Fax: -
e-mail: info@debaanelektricitetswerken.be
BTW BE 0468.998.661



De Baan B.V.B.A.
Oude Zoertebaan 79
2260 Westerlo
Tel.: 0496 06 47 20
Fax: 0496 06 47 21
www.debaanelektricitetswerken.be

P- 2/4
Eendraadschema

Datum: 28/02/2017

2 x 230V ~ 50Hz

Gelijkvloers

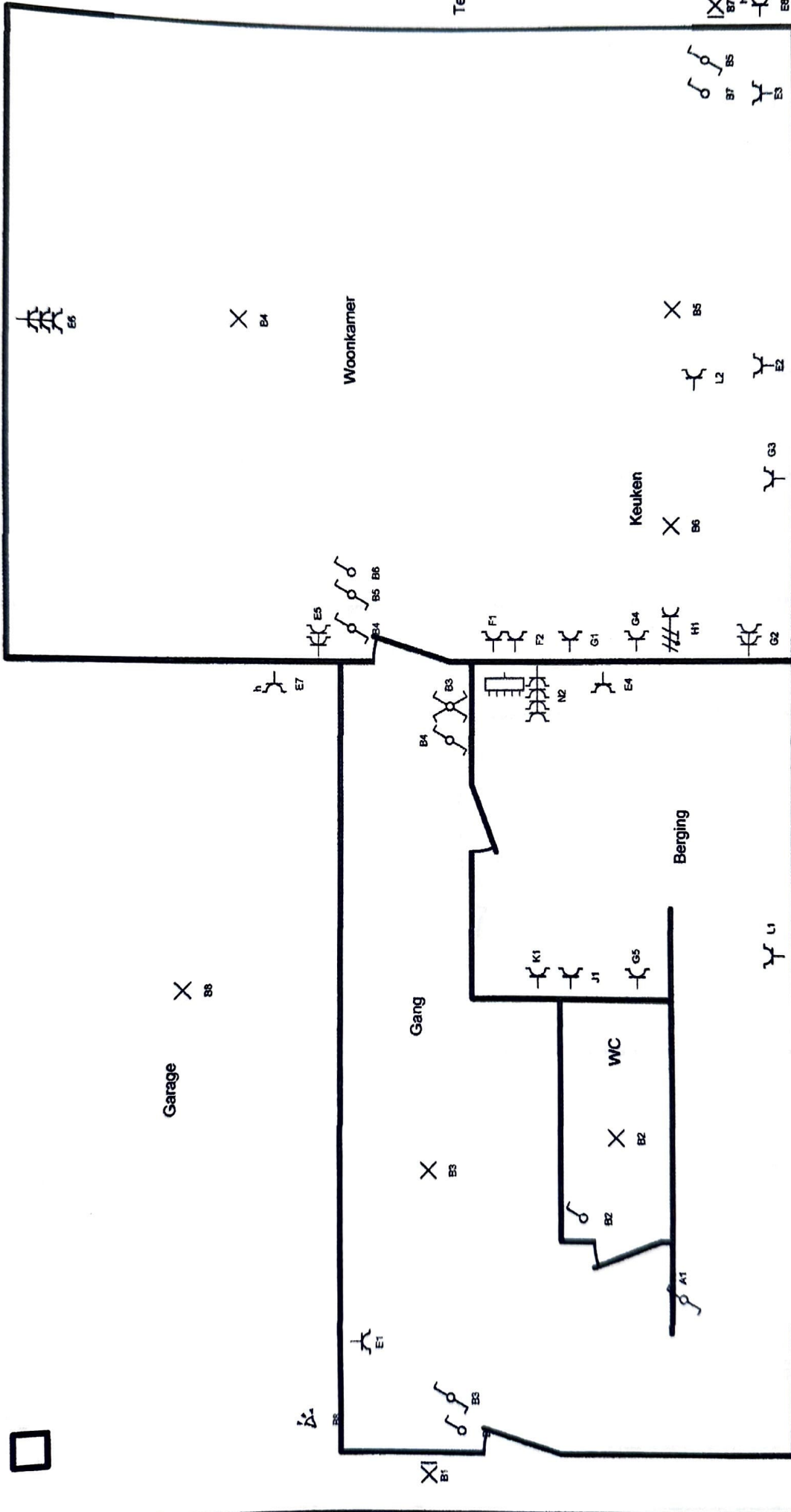

Erkend Organisme
Vincotte

Tel.: - GSM: -
Fax: -
e-mail: -

Plaats van de elektrische installatie
Camiani
Hof van riemenstraat 32
Heist op den berg
Tel.: - GSM: -
Fax: -
e-mail: -

Installateur
De Baan B.V.B.A.
Oude Zoertebaan 79
2260 Westerlo
Tel.: - GSM: 0496 06 47 20
Fax: -
e-mail: info@debaanelektricitetswerken.be
BTW BE 0468 998 661



p. 3/4
Situatieschema
Datum: 28/02/2017
2 x 230V ~ 50Hz

1e Verdieping

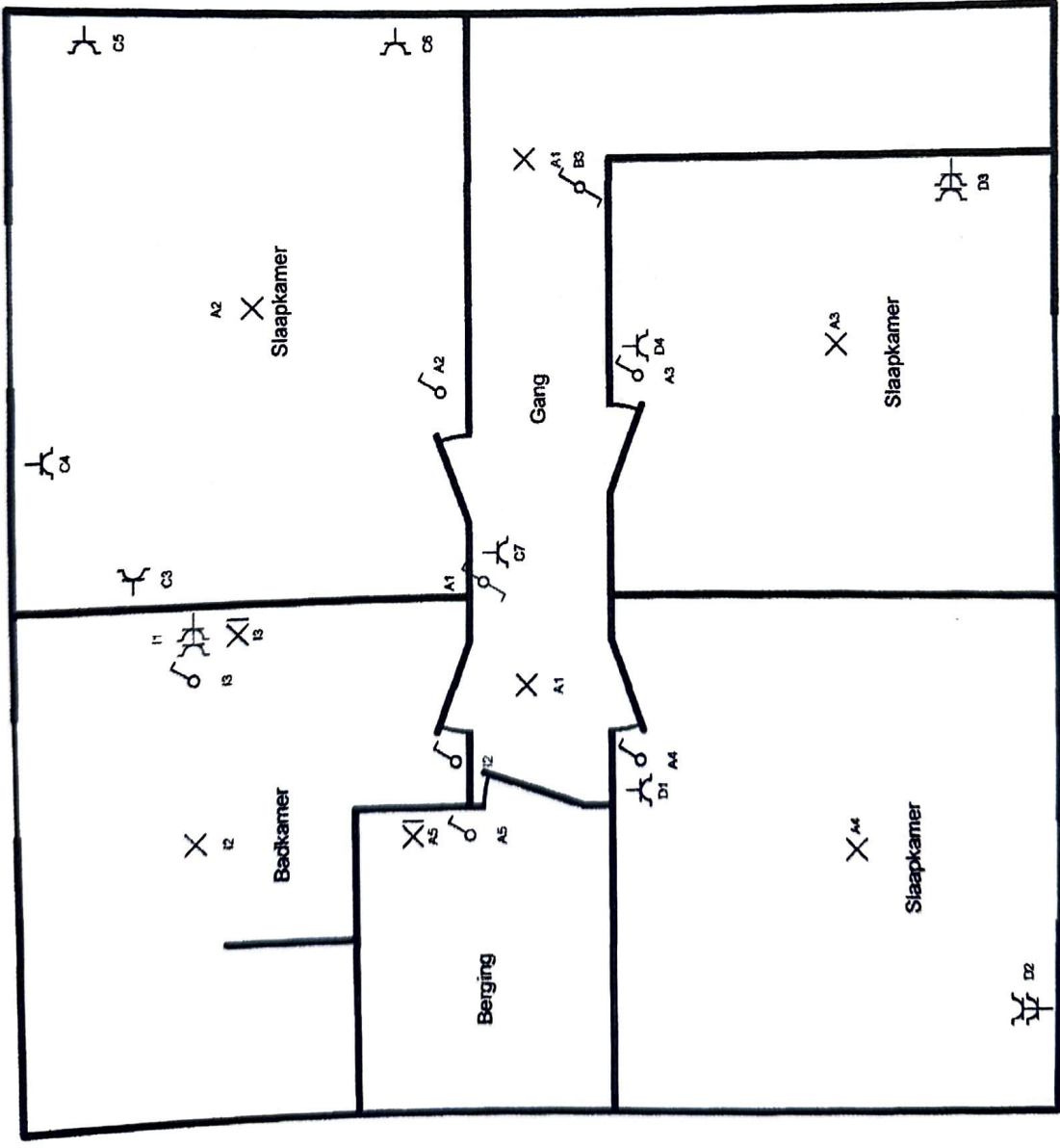

Erkend Organisme
Vincotte

Tel.: - GSM: -
Fax: -
e-mail: -

Plaats van de elektrische installatie
Camiani
Hof van riemenstraat 32
Heist op den berg
Tel.: - GSM: -
Fax: -
e-mail: -

Installateur
De Baan B.V.B.A.
Oude Zoerlebaan 79
2260 Westerlo
Tel.: - GSM: 0496 06 47 20
Fax: -
e-mail: info@debaanrelekticiteitswerken.be
BTW BE 0468.998.661



P. 4/4
Situatieschema
Datum: 28/02/2017
2 x 230V - 50Hz

2e Verdieping

