

**Verslag van onderzoek / Rapport de contrôle**

<b>Verslagnummer: N° de rapport:</b>	93/2018/11/28/6	<b>Datum van bezoek: Date de visite:</b>	28/11/2018
<b>Opdrachtgever: Donneur d'ordre:</b>	Verhasselt Bert Emmaüsdroef 4 - 2800 MECHELEN BTW BE 0888.465.164	<b>IK: CI:</b>	
<b>Distributienetbeheerder: Gestionnaire de réseau:</b>	Eandis	<b>Nr teller: N° compteur: Nr teller nachttarief: N° compteur tarif de nuit:</b>	<b>EAN-nr: N° EAN:</b>
<b>Plaats van het onderzoek: Lieu du contrôle:</b>	Kalverenstraat 18 - 2800 MECHELEN		
<b>Eigenaar: Propriétaire:</b>	Msesa Raed		
<b>Installateur:</b>	Verhasselt Bert	<b>BTW/TVA:</b>	BTW BE 0888.465.164
<b>Procedure informatie: Procédure informationnelle utilisée:</b>	F-EL5271/HUIS1 (Periodieke controle van 1 huis)		

**Beschrijving van de gecontroleerde installatie / description de l'installation contrôlée:**

**Aard van onderzoek: AREI / Genre de contrôle:** RGIE **Art. hh:** 86 **Art. onderzoek:** 271

**Onderzoek: / Contrôle:** Woning/Maison

<b>TT - net/spanning: / Réseau TT - tension:</b> 2x230V	<b>Meter / Bord verbinding / Liaison compteur-tableau:</b> 4 x 10 mm <sup>2</sup> XVB	<b>Max. beveiliging / Protection max.:</b> 40A
<b>Aardelektrode / Electrode de terre:</b> Pen/Piquets 28 Ohm	<b>Isolatie / Isolement:</b> 199 MOhm	<b>Aantal verdeelborden / Nombre de tableaux:</b> 1

**Differentieelschakelaars/Interrupteurs différentiels:** Aantal eindstroombanen / Nombre de circuits terminaux: 12

In(A)	Δ In (mA)	Type	Eindstroombanen / terminaux	Test Δ In	1. Δ In	AREI/RGIE
40A	300mA	A/s	Alle kringen	OK	OK	271
40A	30mA	A/s	Alle kringen	OK	OK	271

**Visueel nazicht Algemeen: OK** **Rechtstreekse aanraking: OK** **Onrechtstreekse aanraking: OK** **Aansluitingen: OK** **Equipotentiale verbindingen: OK**  
**Contrôle visuel général: OK** **Contact direct: OK** **Contact indirect: OK** **Raccordements: OK** **Liaisons équipotentielles: OK**

**Inbreuken / Infractions:**

**Bijkomende inbreuken / Infractions supplémentaires:**

**Opmerkingen / Remarques:**

**Nota's / Notes:**



**Besluit / Conclusion:**

De elektrische installatie voldoet aan de voorschriften van het A.R.E.I. / L'installation électrique est conforme aux prescriptions du R.G.I.E.

De volgende periodieke controle moet worden uitgevoerd binnen de door de van kracht zijnde reglementering voorgeschreven termijn (art. 271 A.R.E.I.) / Le prochain contrôle périodique est à effectuer dans le délai prescrit par la réglementation en vigueur (art. 271 R.G.I.E.)

**Volgend controlebezoek / Prochaine visite de contrôle:** 28/11/2043

**Naam en handtekening van de inspecteur, voor de directeur,  
Nom et signature de l'inspecteur, pour le directeur,  
VISUM (Datum / Date):**

**HAELEWATERS Roger**

**Herinnering van de reglementaire voorschriften:** a) de verplichting het P.V. van het controlebezoek te bewaren in het dossier van de elektrische installatie; b) de verplichting in het dossier elke wijziging aangebracht aan de elektrische installatie te vermelden; c) de verplichting die F.O.D. die Energie onder zijn bevoegdheid heeft onmiddellijk in te lichten over elk ongeluk aan personen overkomen en rechtstreeks of onrechtstreeks te wijten aan de aanwezigheid van elektriciteit; d) de verplichting, wanneer er overtredingen zijn vastgesteld tijdens het controleonderzoek, een nieuw controleonderzoek te doen verrichten door hetzelfde erkend organisme om na te gaan of na afloop van de termijn van één jaar de overtredingen verdwenen zijn. Indien tijdens dat tweede onderzoek wordt vastgesteld dat er nog overtredingen overblijven, moet het erkend organisme een kopie van het proces-verbaal van het controleonderzoek sturen naar de Algemene Directie Energie die belast is met het hoog toezicht op de huishoudelijke elektrische installatie.

**Rappel des prescriptions réglementaires:** a) l'obligation de conserver le P.V. de visite de contrôle dans le dossier de l'installation électrique; b) l'obligation de renseigner dans le dossier toute modification intervenue dans l'installation électrique; c) l'obligation d'aviser immédiatement le S.P.F. ayant l'Energie dans ses attributions, de tout accident survenu aux personnes et dû, directement ou indirectement, à la présence d'électricité. d) l'obligation lorsque des infractions ont été constatées lors de la visite de contrôle, de faire effectuer une nouvelle visite de contrôle par le même organisme agréé afin de vérifier la disparition des infractions au terme du délai d'un an. Dans le cas où, lors de cette seconde visite, des infractions subsistent, l'organisme agréé se doit d'envoyer une copie du procès-verbal de visite de contrôle à la Direction générale de l'Energie préposée à la haute surveillance des installations électriques domestiques.

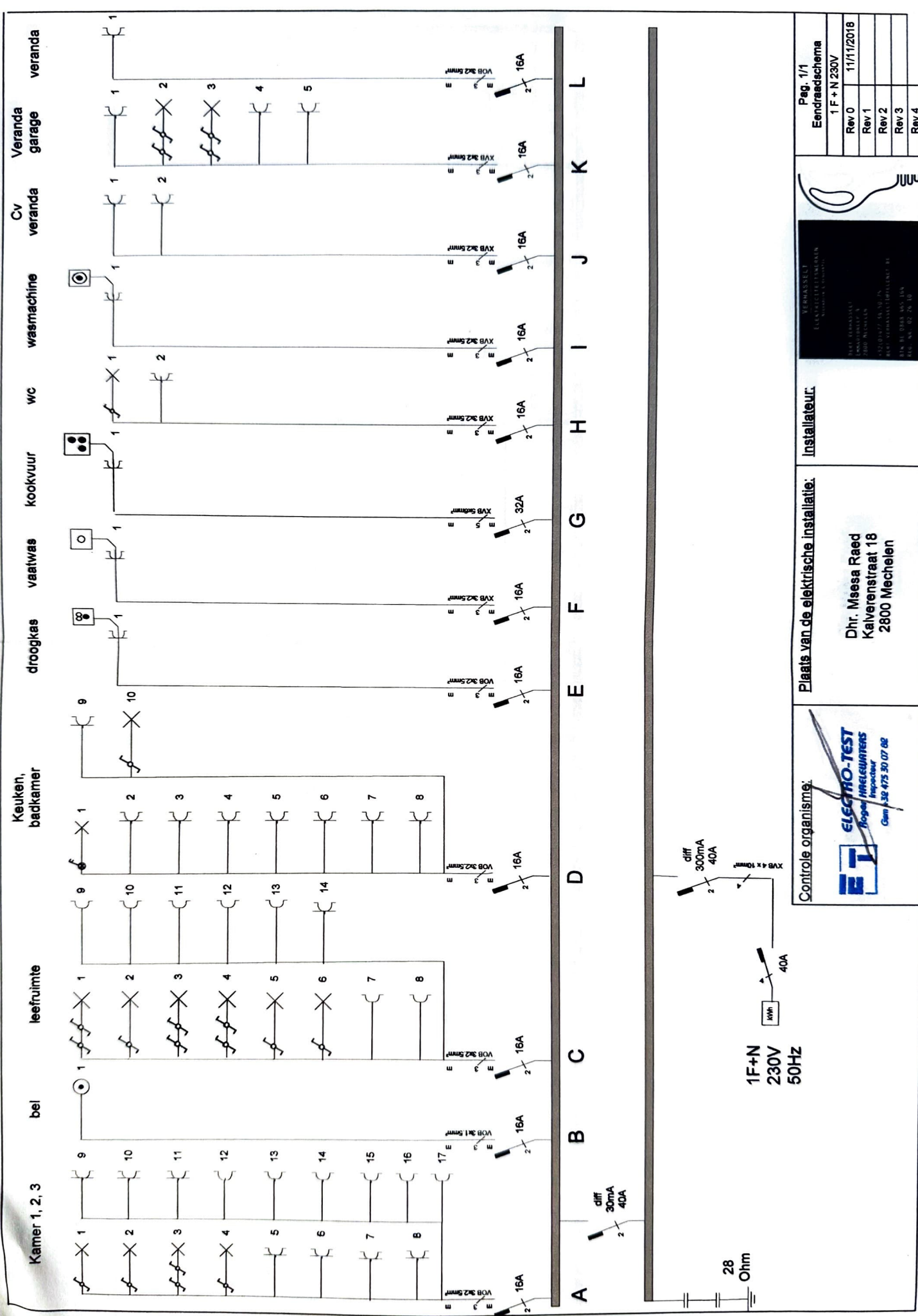

**Controlé organisme:**  
  
**ELECTRO-TEST**  
 Roggelekeleutens  
 Inspecteur  
 Genk - 38 475 30 07 88

**Plaats van de elektrische installatie:**  
 Dhr. Meesa Raed  
 Kalverenstraat 18  
 2800 Mechelen

**Installateur:**  
  
 MESSAELT  
 ELEC WILLY VAN LAMBEK  
 1111/2018

Pag. 1/1

Eendraedschema	
1 F + N 230V	11/11/2018
Rev 0	Rev 1
Rev 1	Rev 2
Rev 2	Rev 3
Rev 3	Rev 4

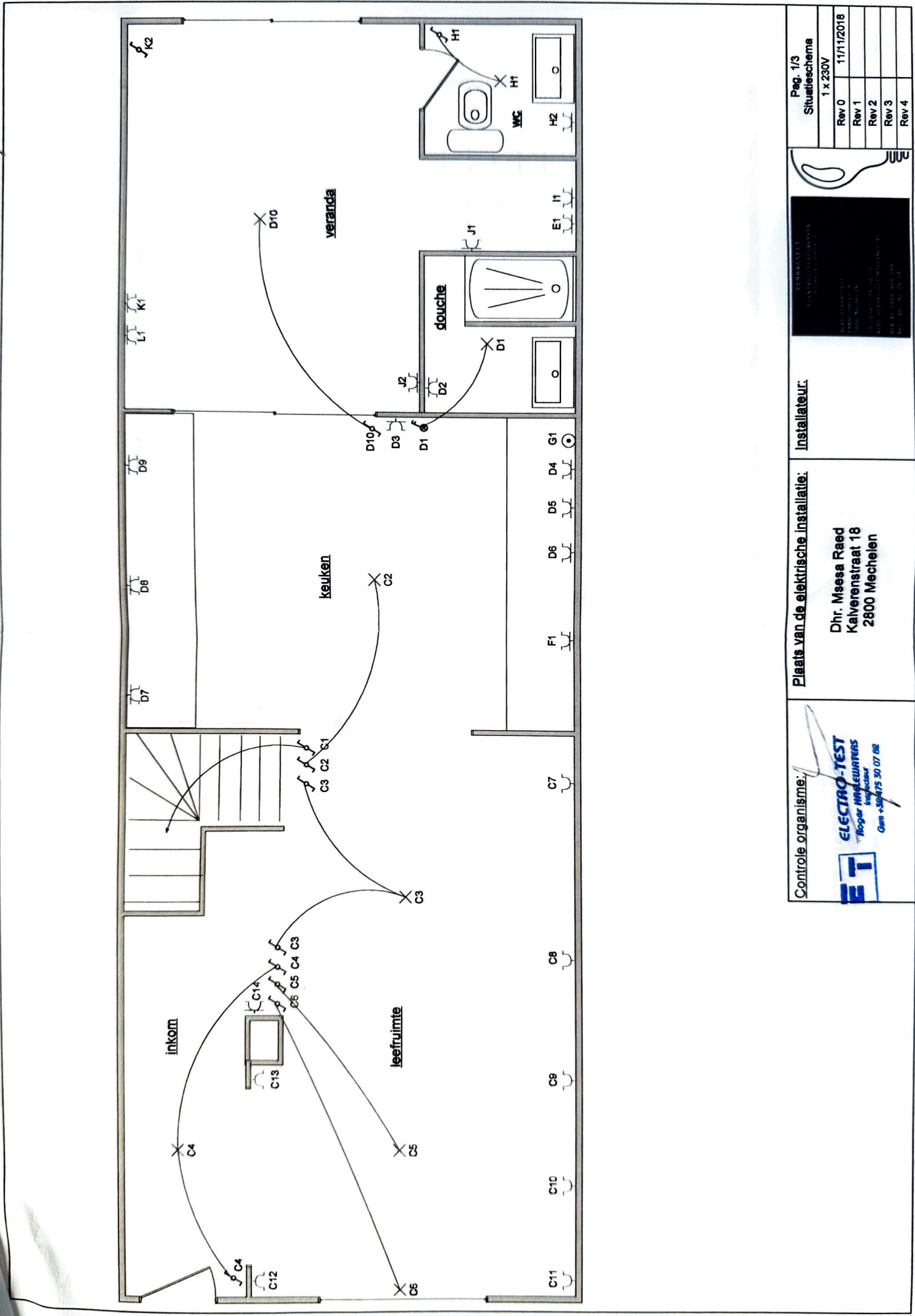

Controle organisme:



**ELECTRO-TEST**  
 Hoger Niveauequaters  
 Hoger Niveauequaters  
 Gem. s. 30 75 30 07 82

Plaats van de elektrische installatie:

Dhr. Msesa Raed  
 Kalverensstraat 18  
 2800 Mechelen

Installateur:



Pag. 1/3

Situatieschema

1 x 230V

Rev 0	11/11/2018
Rev 1	
Rev 2	
Rev 3	
Rev 4	

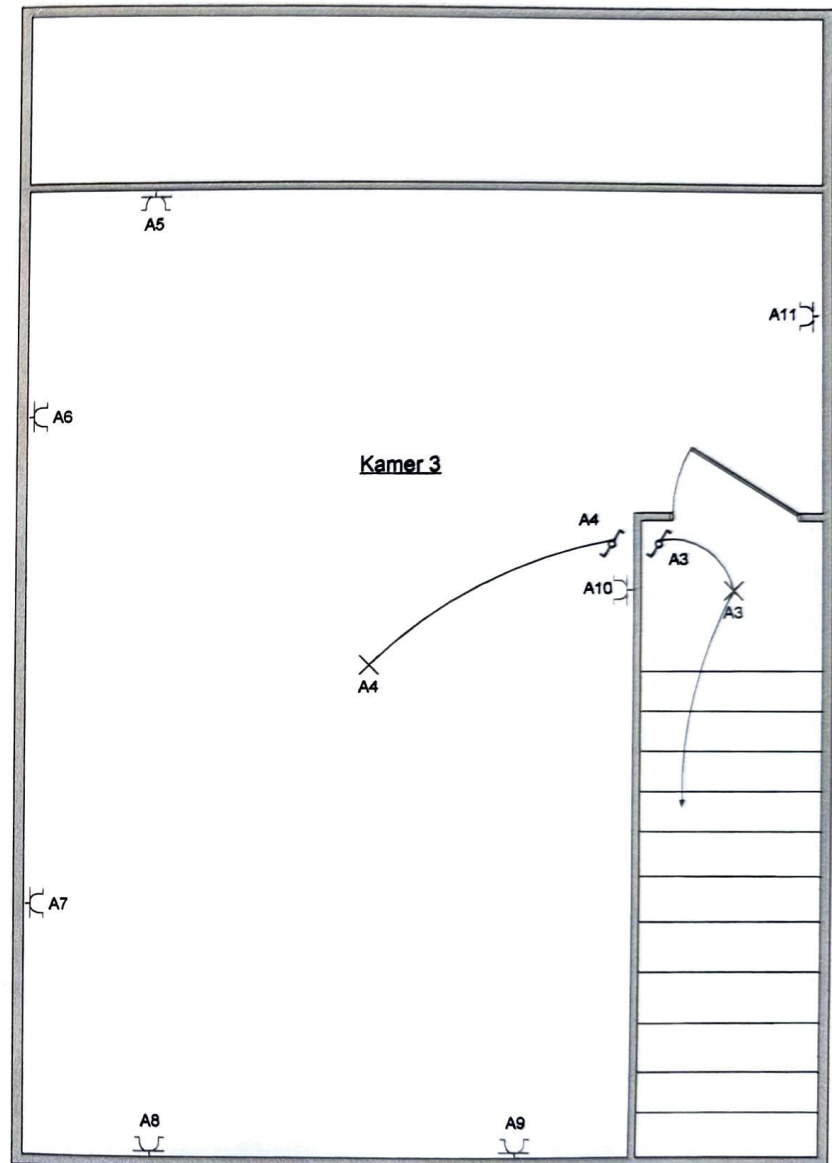
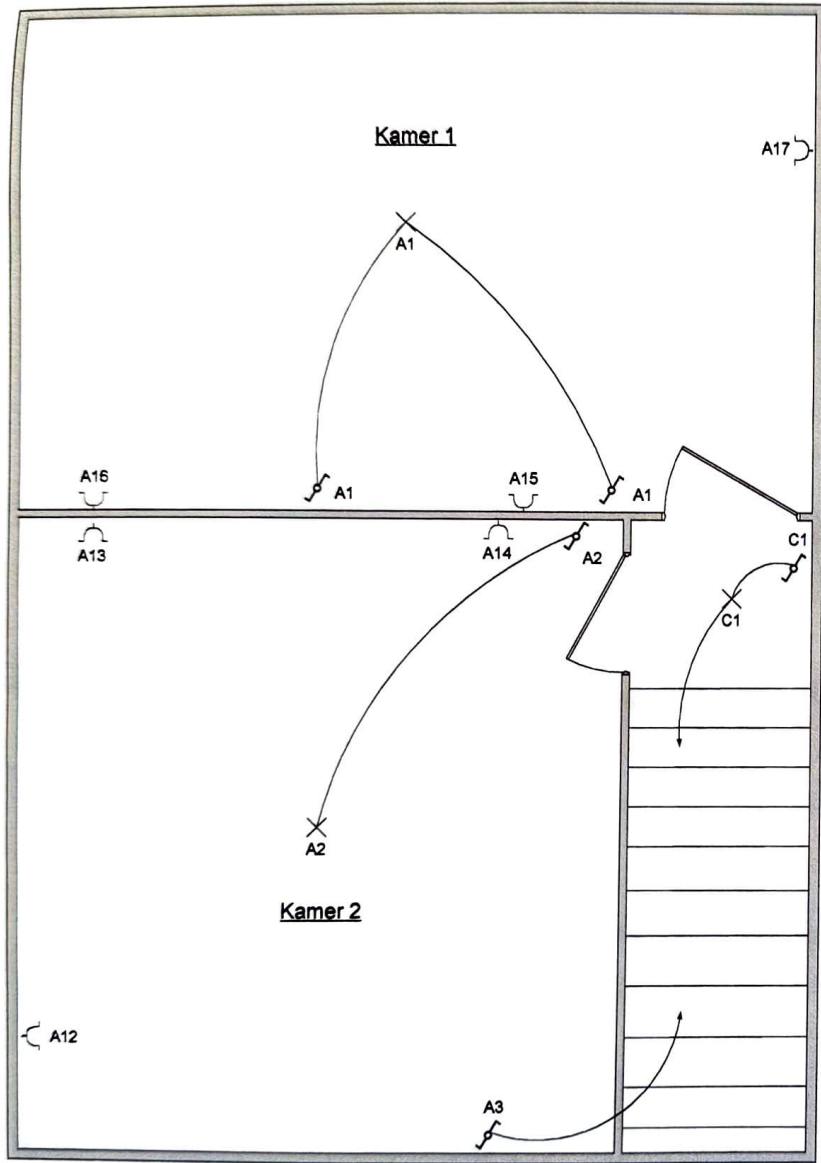

Controle organisme:



Plaats van de elektrische installatie:

Dhr. Meesa Raed  
 Kalverenstraat 18  
 2800 Mechelen

Installateur:



Pag. 2/3	
Situatieschema	
1 x 230V	
Rev 0	11/11/2018
Rev 1	
Rev 2	
Rev 3	
Rev 4	

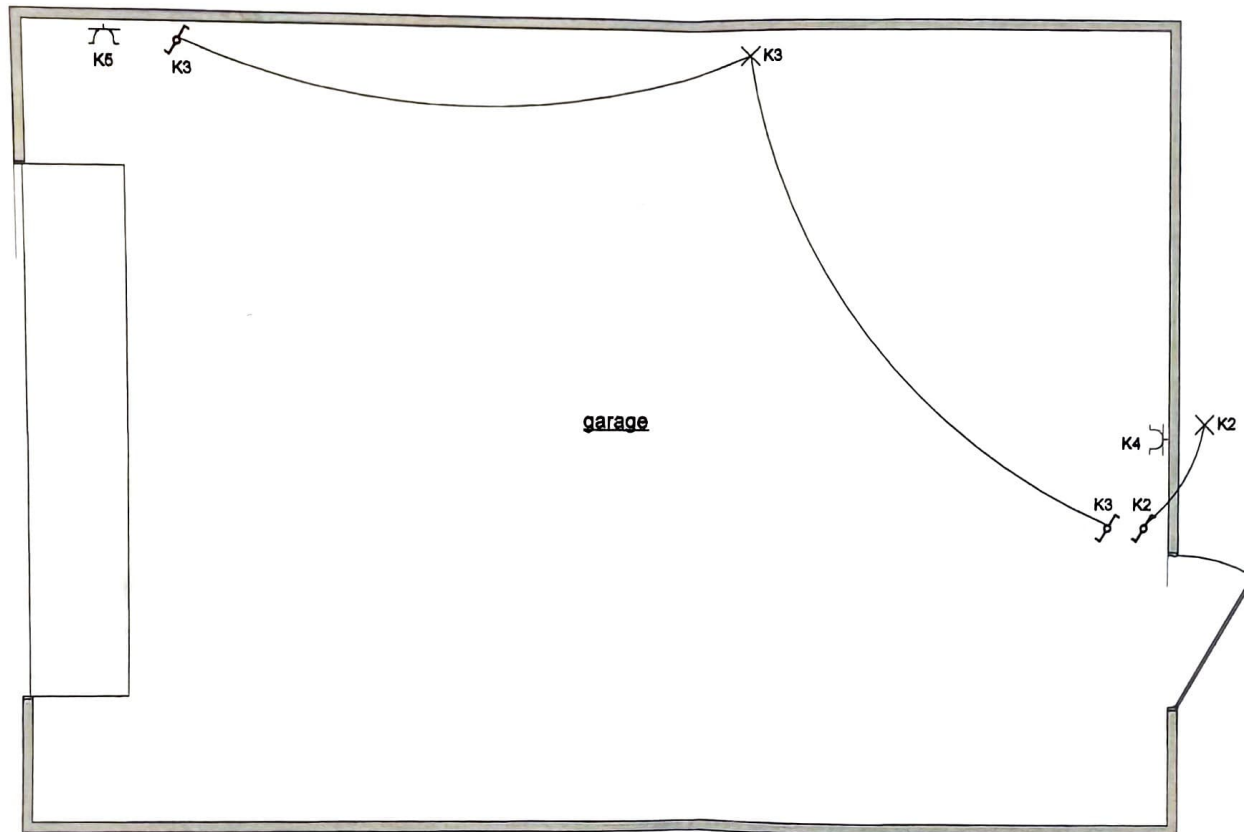

Controle organisme:



**ELECTRO-TEST**  
 Hoger INGELEWTERS  
 Inspecteur  
 Gsm +32 475 30 07 62

Plaats van de elektrische installatie:

Dhr. Msesa Raed  
 Kalverenstraat 18  
 2800 Mechelen

Installateur:



Pag. 3/3  
 Situatieschema  
 1 x 230V

Rev 0	11/11/2018
Rev 1	
Rev 2	
Rev 3	
Rev 4	

