



ACA VZW

Erkend controle-organisme
Elektrische installaties

Meensesteenweg 338, 8800 Roeselare
TEL: 051/200 002 FAX: 051/201 002
www.acavzw.be / info@acavzw.be
Ondernemingsnummer: BE 0811 407 869

512101169

Ref: 2019040075

**VERSLAG VAN EEN GELIJKVORMIGHEIDSONDERZOEK VOOR INGEBRUIKNAME EN/OF CONTROLEBEZOEK
VAN EEN ELEKTRISCHE INSTALLATIE OP LAAGSPANNING EN ZEER LAGE SPANNING**

Algemene gegevens

Plaats van het onderzoek:	Zuidweg 41 (3de verd) , 2660 HOBOKEN (ANTWERPEN)				
Eigendom van:	Jt renovation				
Opdrachtgever:	JT Renovation p/a,Plantinkaai 5, 2000 ANTWERPEN 1				
Type lokalen:	Woning	DNB:	Fluvius	Tarief:	- Teller niet geplaatst -
EAN-code installatie:	541 44	Nr. teller:	/	Index:	/ KWh
Installateur:	DBSP				
BTW-nr.:	/	Of ID-kaartnr.:	/	Uitgereikt te:	/ op /
Agent-bezoeker:	Kim De Wachter				Datum onderzoek: 12/04/2019

Aard van het onderzoek

Overeenkomstig de voorschriften van het Algemeen Reglement op de Elektrische Installaties (A.R.E.I.) - Interne procedure QPRO/ELE/001	
Type keuring:	Art. 270 Gelijkvormigheid / Ingebruikname
Bijkomende info:	Differentieel verzegeld
Herkeuring op:	/
Bescherming tegen elektrische schokken bij onrechtstreekse aanraking: Art. 86 Huishoudelijke lokalen of plaatsen (net TT - voeding van de elektrische installatie via elektrische teller)	

Algemene gegevens elektrische installatie

Nominale spanning:	Onbekend	Max nominale stroom:	40 A	Nominale stroom hoofdbeveiliging:	0,00
Voedingsleiding hoofdbord:	4*10 mm ²	Type:	XVB	Sectie:	16 mm ²
Aardelektrode:	Metalen aardingsbaar of -pen			Aardgeleider:	16 mm ²
Hoofddifferentieel - In:	40 A	Gevoeligheid DI:	300 mA	Aantal polen:	2
Extra hoofddifferentieel(s):	/				
Bijkomende differentieel - In:	40 A	Gevoeligheid DI :	30 mA	Aantal polen:	2
Extra bijkomende differentieel(s):	/				
Aantal eindstroombanen:	8	Aantal borden:	1		

Metingen & controles

Aardspreidingsweerstand:	22,5 Ohm	Bescherming onrechtstreekse aanraking:	In orde	Hoofddifferentieel verzegeld:	In orde
Algemeen isolatieniveau:	26,9 MOhm	Werkning differentieel - Testknop:	In orde	Staat vast elektrisch materiaal:	In orde
Aardingscontinuïteit:	In orde	Werkning differentieel - Foutlus:	In orde	Schema's vs. uitvoering:	In orde
Bescherming rechtstreekse aanraking:	In orde				

Besluit : DE INSTALLATIE VOLDOET AAN HET AREI	De installatie dient opnieuw gecontroleerd te worden vóór:	
	25 jaar na datum onderzoek	<input checked="" type="checkbox"/> Door hetzelfde organisme (*)
AANTAL BIJLAGEN	Situatieschema's: Ja Eendraadsschema's: Ja Plan uitwendige invloeden: NVT Andere: /	DE AGENT BEZOEKER:
		Visum van de verdeler:

Visum controle organisme



ACA vzw - Erkend Controle Organisme
Meensesteenweg 338 - 8800 Roeselare
BTW BE 0811.407.869
Tel. 051/20 00 02 - Fax 051/20 10 02
info@acavzw.be - www.acavzw.be

Dit verslag dient bewaard te worden in het dossier van de elektrische installatie (en moet indien van toepassing voorgelegd worden aan de Interne dienst voor Preventie en Bescherming op het werk en aan het Comité voor Preventie en Bescherming op het werk). Bovendien dient dit dossier elke aangebrachte wijziging te vermelden. Iedere belangrijke wijziging of belangrijke uitbreiding van de elektrische installatie moet voor ingebruikname onderworpen worden aan een gelijkvormigheidsonderzoek. De Federale Overheidsdienst die Energie onder zijn bevoegdheid heeft, dient bij ieder ongeval, rechtstreeks of onrechtstreeks te wijten aan elektriciteit waarbij personen betrokken zijn, ingelicht te worden.
(*) De werken, nodig voor de inbreuken te doen verdwijnen, moeten zonder vertraging uitgevoerd worden en alle maatregelen moeten getroffen worden opdat de in overtreding zijnde installatie, indien ze in dienst blijft, geen gevaar vormt voor personen of goederen. Indien bij het nieuw controlebezoek, na max 1 jaar, de overtredingen niet verdwenen zijn, moet het erkend organisme een kopie van het proces-verbaal van het controlebezoek overmaken aan de Algemene Directie Energie die belast is met het hoog toezicht.

Beschrijving van de stroombanen

Zie schema

VASTSTELLINGEN: Opmerkingen

- A1 : De elektrische schema's moeten verplicht bewaard worden in het dossier van de elektrische installatie. Het is evenzeer sterk aangeraden om één exemplaar te bewaren in de nabijheid van het elektrisch hoofdbord.
- A3 : Alle differentieelstroominrichtingen in de elektrische installatie moeten periodiek (vb. maandelijks) getest worden met behulp van de testknop (cfr. voorschriften van de fabrikant).
- AD : Deze controle omvat enkel de zichtbare delen van de installatie.
- AD1 : Deze controle omvat enkel deze delen van de elektrische installatie zoals aangeduid op de bijhorende (en ondertekende) delen van de schema's.
- AD2 : De uitgevoerde controle is een momentopname. Dit keuringsattest is slechts een weerspiegeling van de elektrische installatie op het ogenblik van de keuring.
- AE : De eenheid is bemeubeld op het ogenblik van de controle.
- AK1 : Niet alle toestellen van klasse I (vb. wasmachine, droogkast,...) zijn geplaatst op het ogenblik van de keuring.
- D : De verlichting is nog niet definitief geplaatst.
- M : Badkamer is nog niet afgewerkt: bad en/of douche nog te plaatsen.
- N : Wandmeubels waarin stopcontacten, schakelaars en verlichting dient aangebracht te worden zijn nog niet geplaatst.
- O : Keuken (en toestellen) zijn nog niet geplaatst.
- Q : Hoofdequipotentiale verbindingen liggen klaar, maar kunnen nog niet aangesloten worden omwille van het ontbreken van de desbetreffende nutsvoorzieningen.
- U1 : De elektrische schema's waren aanwezig op het ogenblik van de controle en werden ter plaatse nagezien. Deze moeten opnieuw voorgelegd worden tijdens de eerstvolgende (her)keuring.

VASTSTELLINGEN: Inbreuken

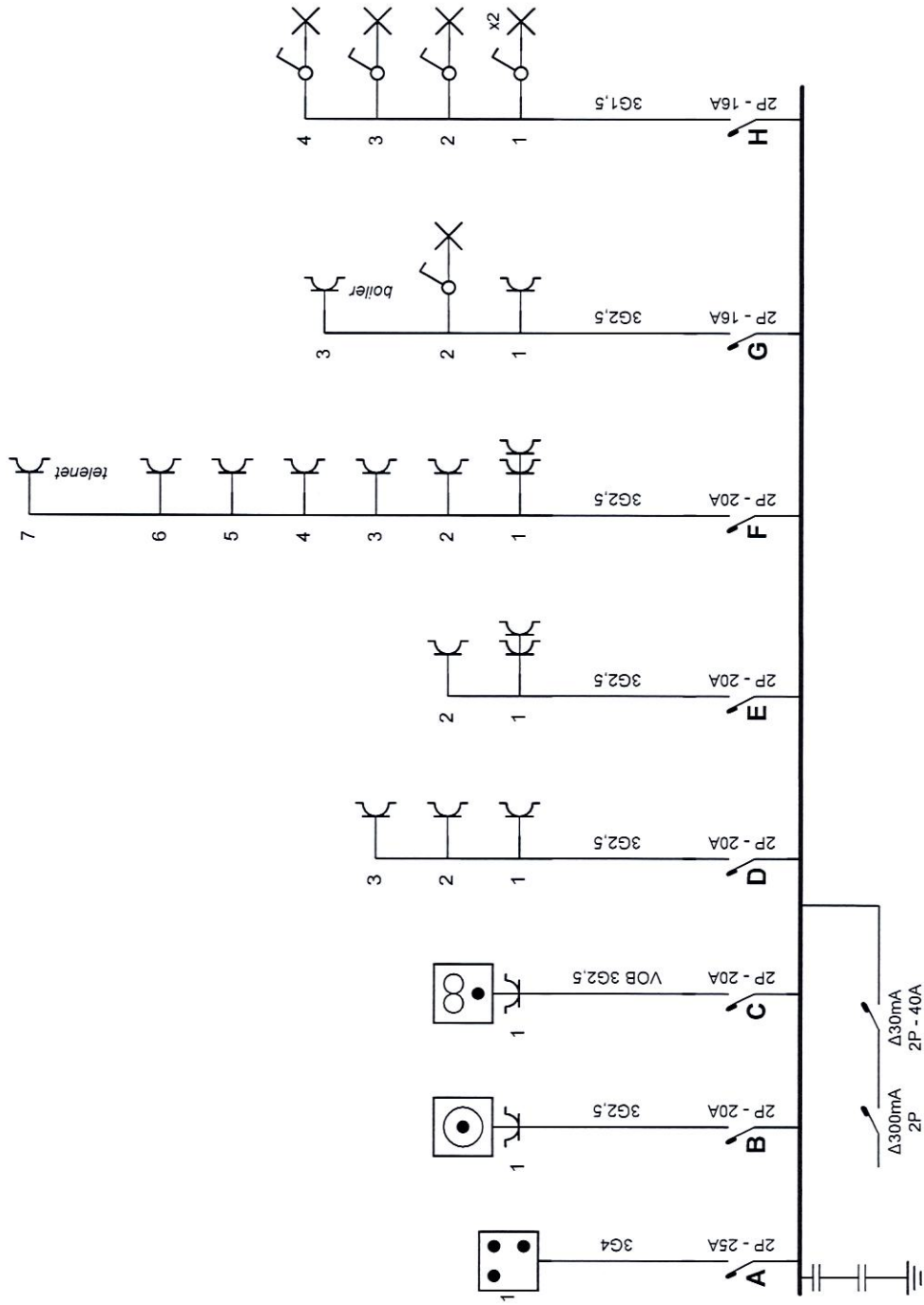

Erkend Organisme
 ACA
 Meensesteenweg 338
 8800 Roeselare
 Tel.: 051 20 00 02
 Fax: 051 20 10 02
 e-mail: info@acavzw.be

Plaats van de elektrische installatie
 Jt renovations
 Zuidweg 41
 2660 Hoboken

Installateur
 DBSP bvba
 Weynesbaan 8
 2820 Bonheiden
 GSM: 0476 89 52 94
 e-mail: info@dbspbvba.be
 BTW BE 0533.766.254

p. 1/2
Eendraadschema
 2 x 230V ~ 50Hz
 3de verdieping busnr301



Erkend Organisme
 ACA
 Meensesteenweg 338
 8800 Roeselare
 Tel.: 051 20 00 02
 Fax: 051 20 10 02
 e-mail: info@acavzw.be

Plaats van de elektrische installatie
 Jt renovations
 Zuidweg 41
 2660 Hoboken

Installateur
 DBSP bvba
 Weynesbaan 8
 2820 Bonheiden
 GSM: 0476 89 52 94
 e-mail: info@dbspbvba.be
 BTW BE 0533.766.254

p. 2/2
Situatieschema
 2 x 230V ~ 50Hz
 3de verdieping busm301