



Stationlei 71 - 1800 Vilvoorde
 tel. 02 880 88 90
 info@aceg.be
 www.aceg.be

Keuringsverslag van een elektrische laagspanning- en zeer lage spanningsinstallatie

Datum: 21/05/2014

Inspecteur: Bart Brion

Installateur: Dimar

B.T.W. nr.: BE0866899787

IK. nr.:

Datum intern nazicht: 18/01/2014

Merk en type meettoestel: Fluke 1653B

Serie Nr.: 2577017

Adressen van het onderzoek:

Adresstraatnaam: Dorpstraat
 Huisnummer: 84 bus 11 App 14
 Postcode: 2221
 Gemeente: Booischot
 Appartement: appartement

Eigenaar:

Naam: [Handwritten]
 Straatnaam: Dorpstraat
 Huisnummer: 84 bus 11
 Postcode: 2221
 Gemeente: Booischot

N:

Teller Nr.:

Reden van onderzoek:

Gelijkvormigheidsonderzoek van een nieuwe huishoudelijke installatie volgens AREI artikels 270 en 86.

Beheerder: EANDIS

Spanning: 1-230V

Meter / bord verbinding: 16 mm²

Max beveiliging: 40 A

Aantal borden: 1

Aantal kringen: 13

Aardelektrode: Lus pen weerstand: 2 Ω

Isolatie: >500 MΩ

DIFFERENTIEELSCHAKELAAR

Δ	In	It	Type	Beveiligde kringen	Test	x 2.5
300 mA	40 A	22,5kA2s (3000A)	A	9	-	-
30 mA	40 A	22,5kA2s (3000A)	A	4	-	-
mA	A					

SCHRIJVING INSTALLATIE

Aantal kringen	Bescherming			Sectie	Aantal kringen	Bescherming			Sectie
	Curve	IN	P			Curve	IN	P	
schema's				mm²				mm²	
				mm²				mm²	
				mm²				mm²	
				mm²				mm²	

- OK NOK Directe aanraking OK NOK Indirecte aanraking OK NOK
- OK NOK Correcte schema's OK NOK schema in bijlage door Aceg vzw
- OK NOK niet van toepassing in afwachting
- OK NOK Verlichting / toestellen OK NOK NVT

OPMERKINGEN - INBREUKEN - NOTA'S

in

3. Dit verslag vervangt verslag met documentnummer 13353

CONCLUSIE

De elektrische installatie voldoet aan de voorschriften van het AREI. De volgende periodieke keuring is te voorzien voor 16/05/2039

De nodige maatregelen werden genomen, zodat de ingangsklemmen van de automatische differentieelstroominrichting, geplaatst aan het begin van de installatie, ontoegankelijk zijn gemaakt door verzegeling.

Het (de) ééndraads- en opstellingsschema(s) werden door het erkend organisme voor gezien getekend.

De elektrische installatie voldoet niet aan de voorschriften van het AREI. Een aanvullend bezoek moet door hetzelfde organisme worden uitgevoerd. De werken, nodig om de inbreuken te doen verdwijnen die opgemerkt werden tijdens het controlebezoek, moeten zonder vertraging uitgevoerd worden en alle maatregelen moeten getroffen worden opdat de in overtreding zijnde installatie, indien zij in dienst blijft, geen gevaar vormt voor de personen of goederen.

Het controlebezoek voorzien door art. 276bis van het AREI, moet plaats hebben uiterlijk 18 maanden na de datum van de verkoopakte. De gegevens van de nieuwe eigenaar worden ons bezorgd na het verlijden van de akte. Indien de herkeuring gebeurt door een ander erkend organisme, dient deze ons hiervan op de hoogte te brengen.

De pdf-versie van het keuringsverslag is de originele versie en mag worden verspreid..

Totaal bijlage(n): 5

VOOR DE TECHNISCH DIRECTEUR ELEKTRICITEIT

Brion



WACEG

Rechten van de eigenaar, beheerder, huurder voor de installatie onderworpen aan het AREI:

- Het verslag dient te worden bewaard in het dossier van de elektrische installatie.
- Elke wijziging dient te worden vermeld in het elektrisch dossier.
- Elk ongeval overkomen van personen en te wijten, rechtstreeks of onrechtstreeks, aan de aanwezigheid van de elektrische installatie dient onmiddellijk meegedeeld te worden aan de FOD economie, KMO, middenstand en Energie - algemene directie energie, afdeling gas - elektriciteit

Valiteit

- De reproductie van dit document is enkel toegelaten in zijn integrale vorm en enkel met het schriftelijk akkoord van het controleorganisme en de aanvrager.
- De keuring beperkt zich tot de zichtbare en normaal toegankelijke delen van de installatie.

waceg.be

02 / 880.88.90

BE06 7340 3288 4322 - BTW BE0839 866 481

CONCLUSIE

De elektrische installatie voldoet aan de voorschriften van het AREI. De volgende periodieke keuring is te voorzien voor 16/05/2039

De nodige maatregelen werden genomen, zodat de ingangsklemmen van de automatische differentieelstroominrichting, geplaatst aan het begin van de installatie, ontoegankelijk zijn gemaakt door verzegeling.

Het (de) één draads- en opstellingsschema(s) werden door het erkend organisme voor gezien getekend.

De elektrische installatie voldoet niet aan de voorschriften van het AREI. Een aanvullend bezoek moet door hetzelfde organisme worden uitgevoerd. De werken, nodig om de inbreuken te doen verdwijnen die opgemerkt werden tijdens het controlebezoek, moeten zonder vertraging uitgevoerd worden en alle maatregelen moeten getroffen worden opdat de in overtreding zijnde installatie, indien zij in dienst blijft, geen gevaar vormt voor de personen of goederen.

Het controlebezoek voorzien door art. 276bis van het AREI, moet plaats hebben uiterlijk 18 maanden na de datum van de verkoopakte. De gegevens van de nieuwe eigenaar worden ons bezorgd na het verlijden van de akte. Indien de herkeuring gebeurt door een ander erkend organisme, dient deze ons hiervan op de hoogte te brengen.

De pdf-versie van het keuringsverslag is de originele versie en mag worden verspreid..

antal bijlage(n): 5

OR DE TECHNISCH DIRECTEUR ELEKTRICITEIT

1 Bnon

lichten van de eigenaar, beheerder, huurder voor de installatie onderworpen aan het AREI

- Het verslag dient te worden bewaard in het dossier van de elektrische installatie.
- Elke wijziging dient te worden vermeld in het elektrisch dossier.
- Elk ongeval overkomen van personen en te wijten, rechtstreeks of onrechtstreeks, aan de aanwezigheid van de elektrische installatie dient onmiddellijk meegedeeld te worden aan de FOD economie, KMO, middenstand en Energie – algemene directie energie, afdeling gas – elektriciteit

validiteit

- De reproductie van dit document is enkel toegelaten in zijn integrale vorm en enkel met het schriftelijk akkoord van het controleorganisme en de aanvrager.
- De keuring beperkt zich tot de zichtbare en normaal toegankelijke delen van de installatie.

www.aceg.be

02 / 880.88.90

BE06 7340 3288 4322 - BTW BE0839 866 481

Flap 14 über Untergang 84 DW 11

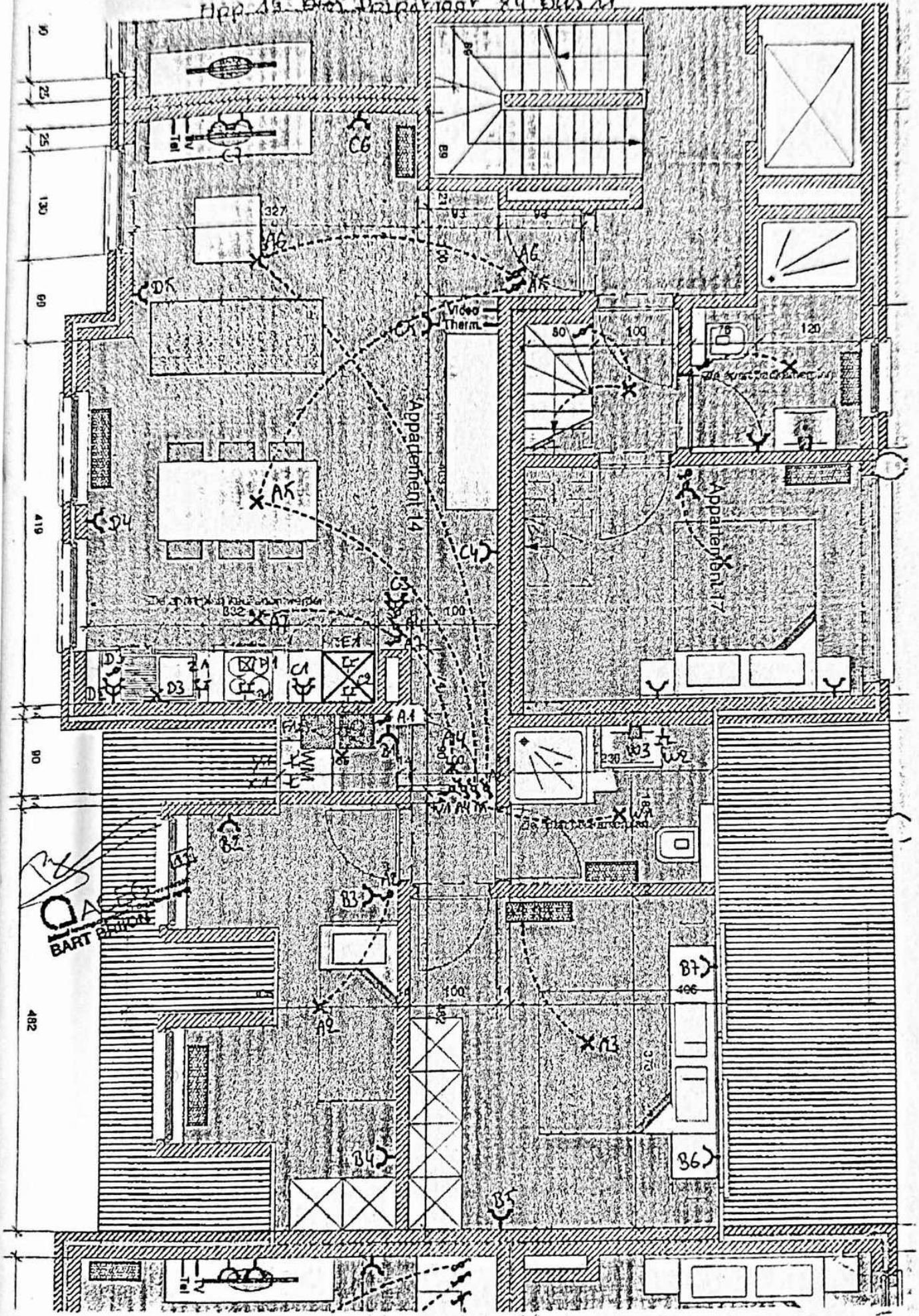

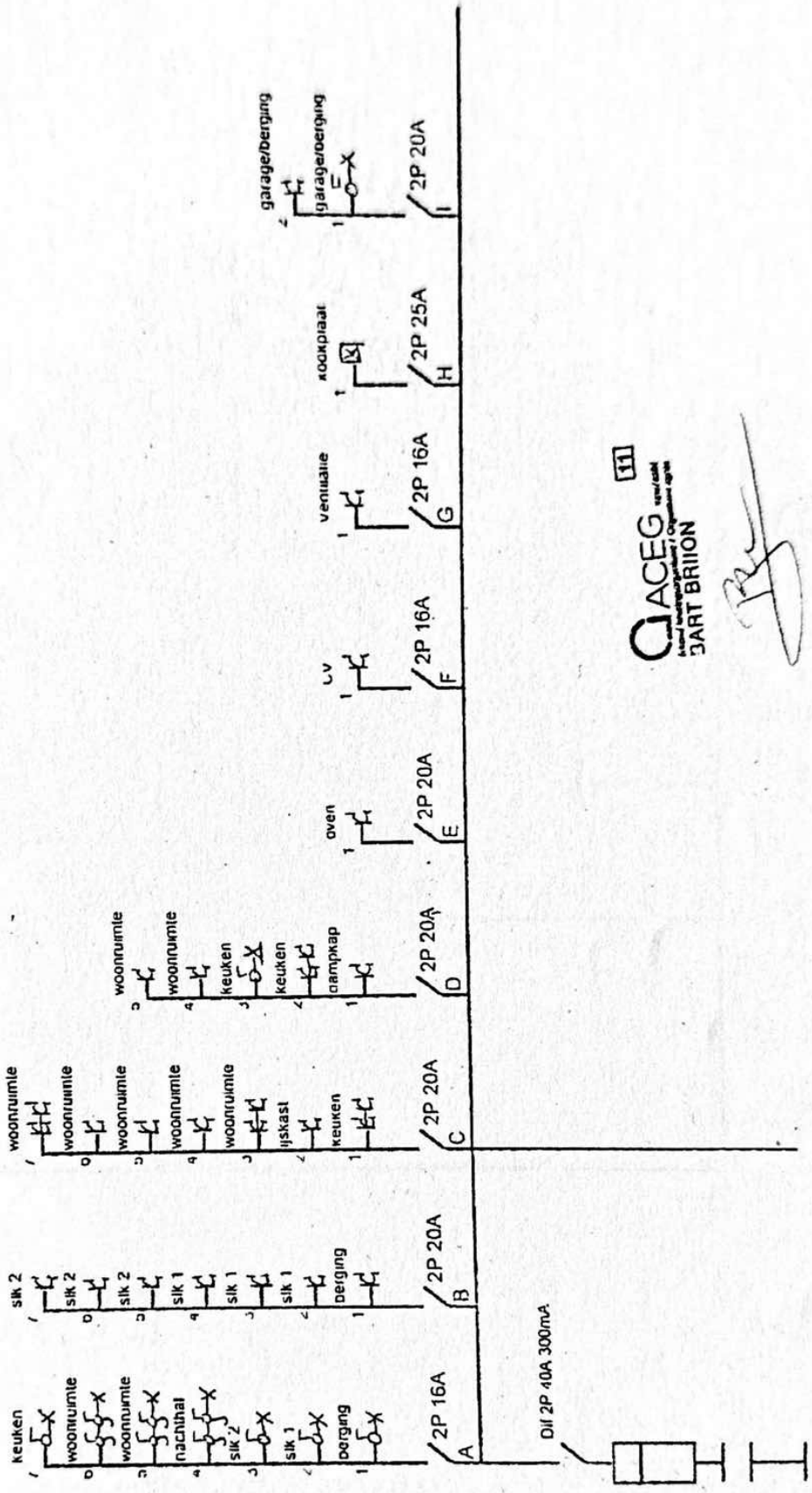

QACEG
Wettelijke Kamer van Koophandel
SMART BRIJON

13333

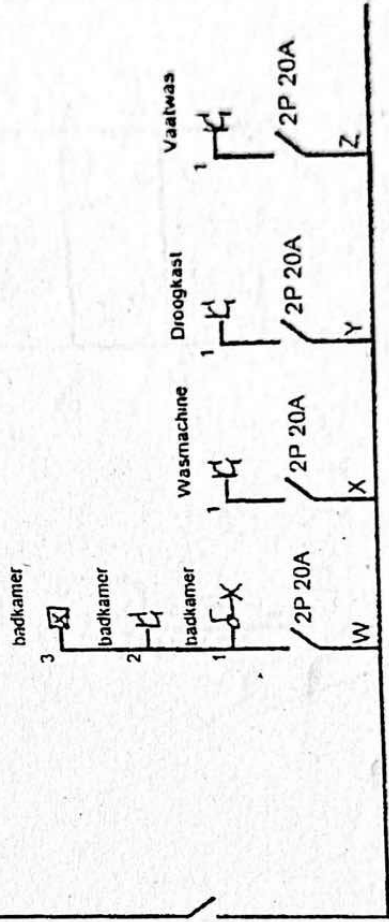

Dif 2P 40A 30mA

13353

VERDEELBORD APP 14 Dorpstraat 8 bus 11

A	B	C	D	E	F	G	H	I
Verlichting	stopcontacten	stopcontacten	Stopcontacten	oven	CV	Ventilatie	Kookplaat	Garage / berging
2P 16A	2P 20A	2P 20A	2P 20A	2P 20A	2P 16A	2P 16A	2P 25A	2P 20A

Dif 40A	Dif 40A	W	X	Y	Z			
		Badkamer	Wasmachine	Droogkast	Vaatwas			
300mA	30mA	2P 16A	2P 20A	2P 20A	2P 20A			

ACEG 11
Vereniging van
Elektrische Installateurs / Organisme agréé
BART BRIJON

