

Adres- en onderzoeksgegevens

Adres installatie Arendonckstraat 33, 2800 Mechelen
 Naam eigenaar Janssens
 Adres eigenaar idem,
 Type object eengezinswoning
 EAN-code niet beschikbaar
 Aard installatie nieuw
 Doel onderzoek in dienststelling

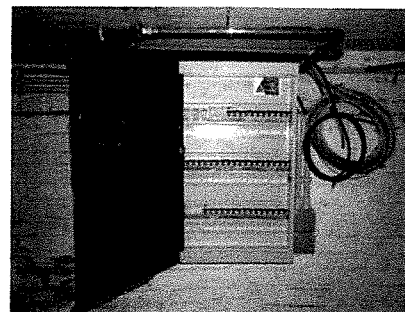

Het onderzoek is verricht op 30/10/2014 volgens artikel art 270 van het AREI en onze procedure(s) TP1.

Installatiegegevens

| | | | |
|--|--------------|---|-----------|
| Spanning (V) | 2 x 230 (2f) | In hoofdschakelaar (A) | 40 |
| Type elektrode | pen | ΔI differentiële schakelaar(s) (mA) | 300 en 30 |
| \varnothing voedingsleiding (mm ²) | 10 | Aantal verdeelborden | 1 |
| In hoofdbeveiliging (A) | 40A max | Aantal stroombanen per verdeelbord | 21 |

Metingen

| | | | |
|----------------------|------------|--|------|
| Ra / Zs (Ω) | 14,09 / -- | Werking differentiële schakelaar(s) | goed |
| Continuïteitsmeting | goed | Isolati weerstand van de installatie (M Ω) | >0,5 |

Inbreuken

1. nihil

ADS: Automatische differentiële schakelaar

Opmerking: Tijdens het onderzoek zijn enkel de verdeelborden en de zichtbare delen van de installatie gecontroleerd. Schakelaars, contactdozen, plinten / goten etc.. zijn niet losgemaakt. Indien tijdens de keuring de schema's ontbreken, kunnen bij een volgend controlebezoek bijkomende inbreuken worden vastgesteld.

Opmerkingen

(Ver)bouwjaar installatie: na 2000

Voor de omschrijving van de installatie zie schema's

Het badkamermeubilair was tijdens de controle nog niet aangebracht.

De verlichtingsarmaturen zijn nog niet aangebracht.

De keukentoeestellen waren tijdens de controle nog niet aangebracht.

Na afwerking van de pleister- en schilderwerken dient al het elektrisch aangebracht materieel van bijpassend deksel te worden voorzien en alle kabels te worden vastgehangen/geplakt

Besluit

De installatie is conform het AREI.

De algemene ADS was / werd verzegeld en het ééndraads- en situatieschema werden voor gezien getekend / gecontroleerd

De installatie dient opnieuw te worden gecontroleerd uiterlijk 30/10/2039, alsook voor ingebruikname van elke belangrijke wijziging of aanzienlijke uitbreiding uitgevoerd voor deze datum.

Voor de directeur, op 30/10/2014

Naam agentonderzoeker: Dries Coose

Handtekening:

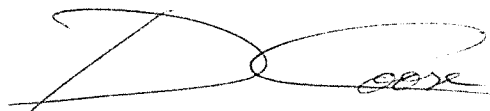

Raadgevingen

- Het proces-verbaal van het onderzoek dient bewaard te worden in het dossier van de elektrische installatie.
- In het dossier dient elke wijziging aan de elektrische installatie vermeld te worden.
- Bij elk ongeluk aan personen overkomen, rechtstreeks of onrechtstreeks te wijten aan de aanwezigheid van elektriciteit, dient de Minister van Economische Zaken, Directie Elektrische Energie, te worden gewaarschuwd.
- Wanneer er overtredingen zijn vastgesteld tijdens het onderzoek, dient men een nieuw controlebezoek te laten verrichten door hetzelfde erkend organisme om na te gaan of na afloop van de termijn van één jaar de overtredingen verdwenen zijn. Indien tijdens dat tweede bezoek wordt vastgesteld dat er nog overtredingen overblijven, moet het erkend organisme een kopie van het proces-verbaal van het controlebezoek sturen naar de Algemene Directie Energie die belast is met het hoog toezicht op de huishoudelijke elektrische installaties.