



N° 234-INSF.



ELECTROTEST

Technische Controles en Opleidingen
Contrôles Techniques et Formation

V.Z.W.
ASBL

Kerkstraat 33
1820 MELS BROEK

Distributienetbeheerder :
Gestionnaire de réseau de distribution :

Nr teller : 31576135
N° comp :

Verslag van onderzoek: Rapport de contrôle:

N°: 802.15.0327/09

EAN code :

Aard onderzoek : AREI	86	87/86	87/88	88	95	97	270	271	276	276bis	TT	TN	IT	Voorschr. netbeheerder Prescription du gest. de réseau de distr.
Genre de contrôle : RGIE	<input checked="" type="radio"/>	<input type="radio"/>	<input type="radio"/>	<input type="radio"/>	<input type="radio"/>	<input type="radio"/>	<input checked="" type="radio"/>	<input type="radio"/>	<input type="radio"/>	<input type="radio"/>	<input checked="" type="radio"/>	<input type="radio"/>	<input type="radio"/>	<input type="radio"/>

Plaats van het onderzoek : Wijk 25 WOLTERSTRAAT 26/1 2120 HERSBODDARE
Lieu du contrôle :

Eigenaar : WOLTERSTRAAT 26/1
Propriétaire :

Installateur : GROSSAUS
BTW / TVA :

Datum van het onderzoek : 23/11/14
Ik. / C.I. :

Date du contrôle :

Onderzoek / Contrôle : Woning / maison Apart. D.S.1

Spanning : 230V Meter / bord verbinding : 276bis Max. beveiliging : 40A
Tension :

Aardelektrode : 276bis Isolatie : 0.56 Mohm Aantal verdeelborden : 1
Electrode de terre : 1 Ohm Isolement :

Differentieelschakelaars Interrupteurs différentiels			Aantal eindstroombanen : Nombre des circuits terminaux : <u>14</u>	TestΔIn		1.ΔIn		AREI / RGIE		
In (A)	Δ In (mA)	type		OK	NOK	OK	NOK	270	271bis	278
<u>300</u>	<u>30</u>	<u>A</u>	<u>A-N</u>	<input type="radio"/>	<input type="radio"/>	<input type="radio"/>	<input type="radio"/>	<input type="radio"/>	<input type="radio"/>	<input type="radio"/>
<u>30</u>	<u>30</u>	<u>A</u>	<u>S-N</u>	<input type="radio"/>	<input type="radio"/>	<input type="radio"/>	<input type="radio"/>	<input type="radio"/>	<input type="radio"/>	<input type="radio"/>

Visueel nazicht : algemeen : OK NOK directe aanraking : OK NOK
Contrôle visuel : générale : contact direct : Indirecte aanraking : OK NOK
Contact indirect :

Aansluitingen : OK NOK
Raccordements :

Potentiaalvereffeningen : OK NOK
Liaisons equipotentielles :

Inbreuken/Infractions : (zie keerzijde / voir verso)
Opmerkingen/Remarques : BADKAMER NOG NI AANDEK

VISUM :
Datum/date :

.....
.....
.....

Besluit / Conclusion

De installatie is — niet — conform met het AREI en mag — niet — tijdelijk — in dienst gesteld worden — in dienst blijven —
L'installation est — n'est pas — conforme au RGIE et peut — ne peut pas — temporairement — être mise en service — rester en service.
De algemene differentieelschakelaar is verzegeld met een loodje met het teken E.T.
L'interrupteur différentiel général est scellé par plomb portant l'insigne E.T.
Het céndraadschema en opstellingsschema werden voor gezien getekend en stemmen overeen met de installatie.
Le schéma unifilaire et le schéma de position sont visés et sont conforme avec l'installation.

- Overeenkomstig artikel 274 van het AREI, moeten zonder vertraging de werken worden uitgevoerd die nodig zijn om de vastgestelde inbreuken te doen verdwijnen, en moeten alle gepaste maatregelen worden getroffen opdat bij het indienst blijven van de installatie de inbreuken geen gevaar zouden vormen voor de personen of goederen. Herkeuring uiterlijk 1 jaar na keuringsdatum.
- Conformément à l'art. 274 du RGIE, les travaux nécessaires pour faire disparaître les infractions constatées au moment de la visite doivent être exécutés sans retard et toutes mesures adéquates doivent être prises pour qu'en cas de maintien en service des installations les infractions ne constituent pas un danger pour les personnes et les biens: Nouveau contrôle au plus tard un an après date de contrôle.

o Het controlebezoek door ET voorzien door art. 271 van het AREI moet plaats hebben uiterlijk op: 23/11/14
La visite de contrôle prévue par l'art. 271 du RGIE doit avoir lieu au plus tard le:

o Het controlebezoek voorzien door art. 276bis van het A.R.E.I. moet plaats hebben uiterlijk 18 maanden na de datum van de verkoopakte.
La visite de contrôle prévue par l'art. 276bis du R.G.I.E. doit avoir lieu au plus tard 18 mois après la date de l'acte de vente.

Niet conform		Conform		N° vorig rapport
276bis AK <input type="radio"/>	274 AK <input checked="" type="radio"/>	276bis HK <input type="radio"/>	274 HK <input type="radio"/> /
271 AK <input type="radio"/>	271 HK <input type="radio"/>	276 AK <input type="radio"/>	276 HK <input type="radio"/> /

voor de directeur, de inspecteur / pour le directeur, l'inspecteur:

NOTA : a) de verplichting het P.V. van het controlebezoek te bewaren in het dossier van de elektrische installatie. b) de verplichting in het dossier elke wijziging aan te geven. c) de verplichting de F.O. die Energie onder zijn bevoegdheid heeft onmiddellijk in te richten over elk ongeval aan personen overkomen en rechtsreeks of onrechtstreeks te wijlen aan de aanwezigheid van elektriciteit. d) de verplichting, wanneer er overtreedingen zijn vastgesteld tijdens het controlebezoek, een nieuw controlebezoek te doen verrichten door hetzelfde erkend organisme om te gaan na alloop van de termijn van één jaar de overtreedingen te verwijderen. Indien tijdens dat tweede onderzoek wordt vastgesteld dat er nog overtreedingen overblijven, moet het erkend organisme een kopie van het proces-verbaal van het controlebezoek sturen naar de Algemene Directie Energie die belast is met het hoog toezicht op de huishoudelijke elektrische installaties.

NOTE : a) l'obligation de conserver le P.V. de visite de contrôle dans le dossier de l'installation électrique. b) l'obligation de renseigner dans le dossier toute modification intervenue dans l'installation électrique. c) l'obligation de signaler immédiatement le S.P.F. ayant l'énergie dans ses attributions, de tout accident survenu aux personnes et/ou, directement ou indirectement, à la présence de l'électricité. d) l'obligation de signaler les infractions constatées lors de la visite de contrôle, de faire effectuer une nouvelle visite de contrôle par le même organisme agréé afin de vérifier la disparition des infractions au terme du délai de un an. Dans le cas où, lors de cette seconde visite, des infractions subsistent, l'organisme agréé se doit d'envoyer une copie du procès-verbaal de visite de contrôle à la Direction générale de l'énergie préposée à la haute surveillance des installations électriques domestiques.

Rapp. Elis/EI1.1.04

WACHTBUIS

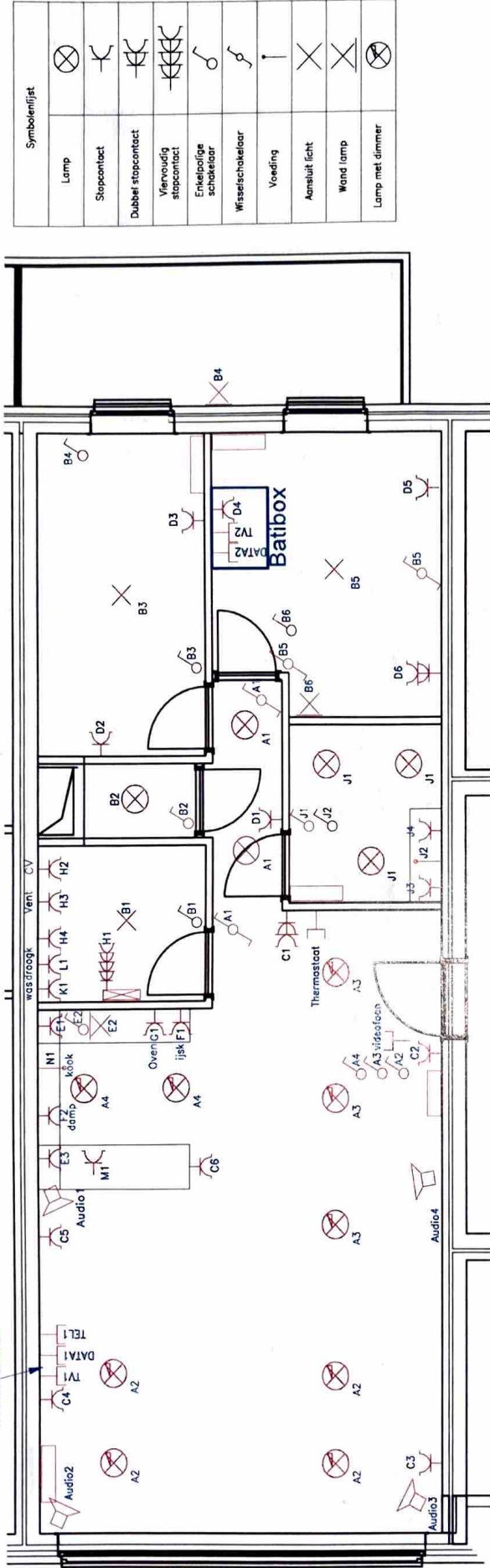

Symbolenlijst	
Lamp	
Stopcontact	
Dubbel stopcontact	
Vervoudig stopcontact	
Eikeleipolige schakelaar	
Wisselschakelaar	
Voeding	
Aansluit licht	
Wand lamp	
Lamp met dimmer	

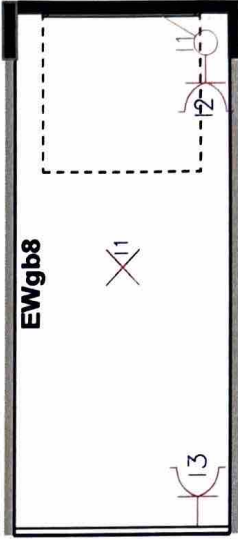

Fax.: 015/22.14.46
Tel.: 015/22.14.45

Verantw. uitvoering
06 / 10 / 2014

Industriepark 25b
2235 Hulshout

Project 1201035

Buyens - Wuyts
EW 1.08

2220 Heist-op-den-Berg
EAN

Afgev. erkend organisme
23.12.2015



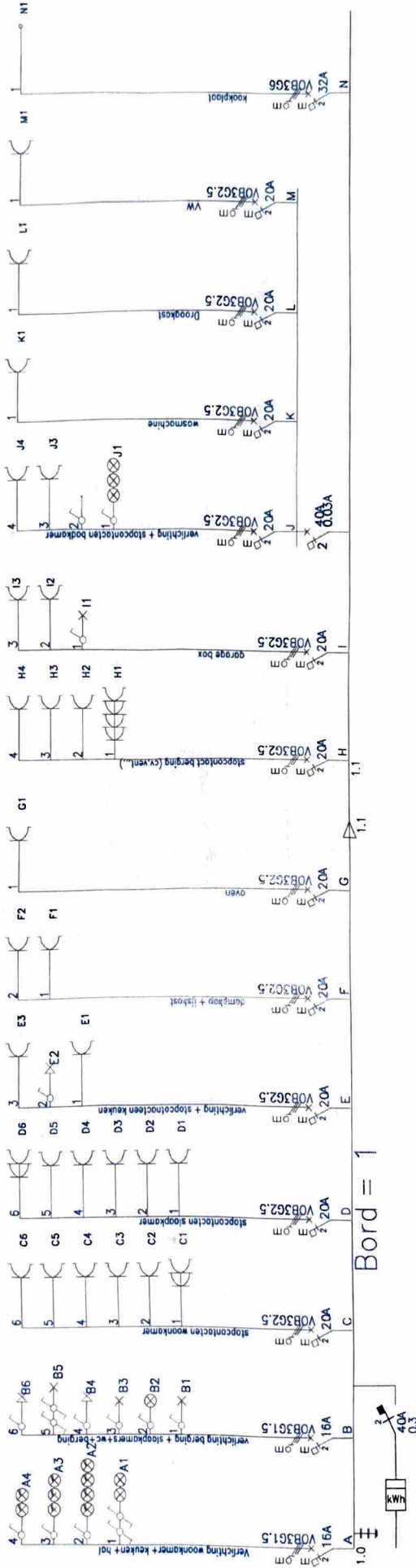

Bord = 1

Afgev. erkend organisme

.. / .. / 2014



Buyens - Wuyts

EW 1.08

2220 Heist-op-den-Berg

EAN

Verantw. uitvoering

06 / 10 / 2014

Project 1201035



BE 0462.394.149

Industriepark 25b

2235 Hulshout

Fax.: 015/22.14.46

Tel.: 015/22.14.45