

## Keuringsverslag van een elektrische laagspanning- en zeer lage spanningsinstallatie

### CONFORM

**Datum keuring:** 22/06/2022

**Inspecteur:** Stijn Tits

**Mentor:** Kevin Dubois

**Installateur:** Otido

**ID-label:**

B.T.W. nr.: BE0761518690

**Klantreferentie:**

Merk en type meettoestel: Metrel  
ET61557

Serienummer: 19370796

#### Plaats van het onderzoek

Straatnaam putsebaan  
Huisnummer 80  
Busnummer  
Postcode 3140  
Gemeente KEERBERGEN  
Land België

#### Eigenaar

Naam Robert sahakym  
Straatnaam putsebaan  
Huisnummer 80  
Busnummer  
Postcode 3140  
Gemeente KEERBERGEN  
Land België

#### Installateur

Naam Otido  
BTW nr. BE0761518690  
Telefoonnummer 0485821388  
E-mail Ot-ido@outlook.com

**Type :** woning

Afbeelding schakel- en verdeelbord:

**EAN :** 541 448 820 059 421 595

**Teller Nr. :** 1SAG1100373793



#### Aard onderzoek:

Netbeheerder: FLUVIUS  
Aantal borden: 2

Gelijkvormigheidscontrole van een nieuwe huishoudelijke installatie volgens (KB 08/09/2019) - AREI Boek 1 - 6.4. en 4.2.4.3.

Spanning: 1N400V  
Aantal kringen: 29

Meter / bord verbinding: 10 mm<sup>2</sup>  
Ri algemeen: 44,6 MΩ

Max beveiliging: 40 A

OK



Aardelektrode: Verticaal of schuin in de grond gedreven baren, pennen of geleiders

RE: 27,8 Ω

OK

**DIFFERENTIEELSTROOMINRICHTING**

$I\Delta$ (mA)	In (A)	In - andere (A)	I-t	Type	Beveiligde kringen	Test	x 2,5
300	40		22,5kA2s (3000A)	A	21	OK	OK
30	40		22,5kA2s (3000A)	A	8	OK	OK
30	40		22,5kA2s (3000A)	A	3	OK	OK

**BESCHRIJVING INSTALLATIE**

Aantal kringen	Curve	Bescherming IN (A)	(andere)	P	Sectie (mm <sup>2</sup> )
1	C	32	Bord 1	2	6
8	C	16	Bord 1	2	1,5
20	C	20	Bord 1	2	2,5
1	C	16	Bord 2 reserve	2	-
1	C	20	Bord 2 reserve	2	-
1	C	20	Bord 2	2	2,5

Visueel nazicht (algemeen) OK

Directe aanraking OK

Indirecte aanraking OK

Aansluitingen OK

schema in bijlage door Aceg vzw NA

Equipotentiale verbindingen OK

Doorsnede geleiders OK

Continuïteit OK

Verlichting / toestellen NVT

**OPMERKINGEN - INBREUKEN - NOTA'S**

nota/note 2 Geen inbreuken vastgesteld.

nota/note 22 Keuken nog niet volledig geplaatst. Keukentoestellen en/of -meubels nog te voorzien.

nota/note 5 De verlichting is nog niet definitief geplaatst.

nota/note 9 Badkamer is nog niet volledig afgewerkt. Bad en/of douche dient nog geplaatst te worden.

**BESLUIT**

De elektrische installatie voldoet aan de voorschriften van het KB 08/09/2019 - AREI Boek 1. Het volgende controlebezoek is te voorzien voor 22/6/2047

De nodige maatregelen werden genomen, zodat de ingangsklemmen van de automatische differentieelstroominrichting, geplaatst aan het begin van de installatie, ontoegankelijk zijn gemaakt door verzegeling.

Het (de) eendraadsschema(s) en het (de) situatieplan(nen) werd(en) door het erkend organisme voor gezien getekend.

Deze pdf-versie van het keuringsverslag is de originele versie en mag worden verspreid..

Aantal bijlage(n):

**VRIJGAVE VAN HET KEURINGSVERSLAG**

De inspecteur Stijn Tits



Stijn Tits  
ACEG VZW - #222

**Plichten van de eigenaar, beheerder, huurder voor de installatie onderworpen aan het AREI Boek 1 afdeling 9.1.2.**

- Het verslag dient te worden bewaard in het dossier van de elektrische installatie.
- Elke wijziging dient te worden vermeld in het elektrisch dossier.
- Elk ongeval overkomen van personen en te wijten, rechtsreeks of onrechtstreeks, aan de aanwezigheid van de elektrische installatie dient onmiddellijk meegedeeld te worden aan de algemene Directie Energie van de Federale Overheidsdienst Economie.

**Kwaliteit**

- De reproductie van dit document is enkel toegelaten in zijn integrale vorm en enkel met het schriftelijk akkoord van het controleorgaan en de aanvrager.
- De keuring beperkt zich tot de zichtbare en normaal toegankelijke delen van de installatie.

www.aceg.be

02 880 88 90

BE53 0689 0209 2953 - BTW BE0839.866.481

**Stappenplan voor een installatie die conform is:**

Stap 1	Stap 2	Stap 3	Stap 4
Lees dit proces-verbaal zorgvuldig en besteed aandacht aan de eventuele nota's	Als u grote wijzigingen of uitbreidingen aan de installatie aanbrengt, moet u deze laten controleren.	De volgende periodieke keuring is voorzien voor 22/6/2047	ACEG staat tot uw dienst voor alle noodzakelijke keuringen.

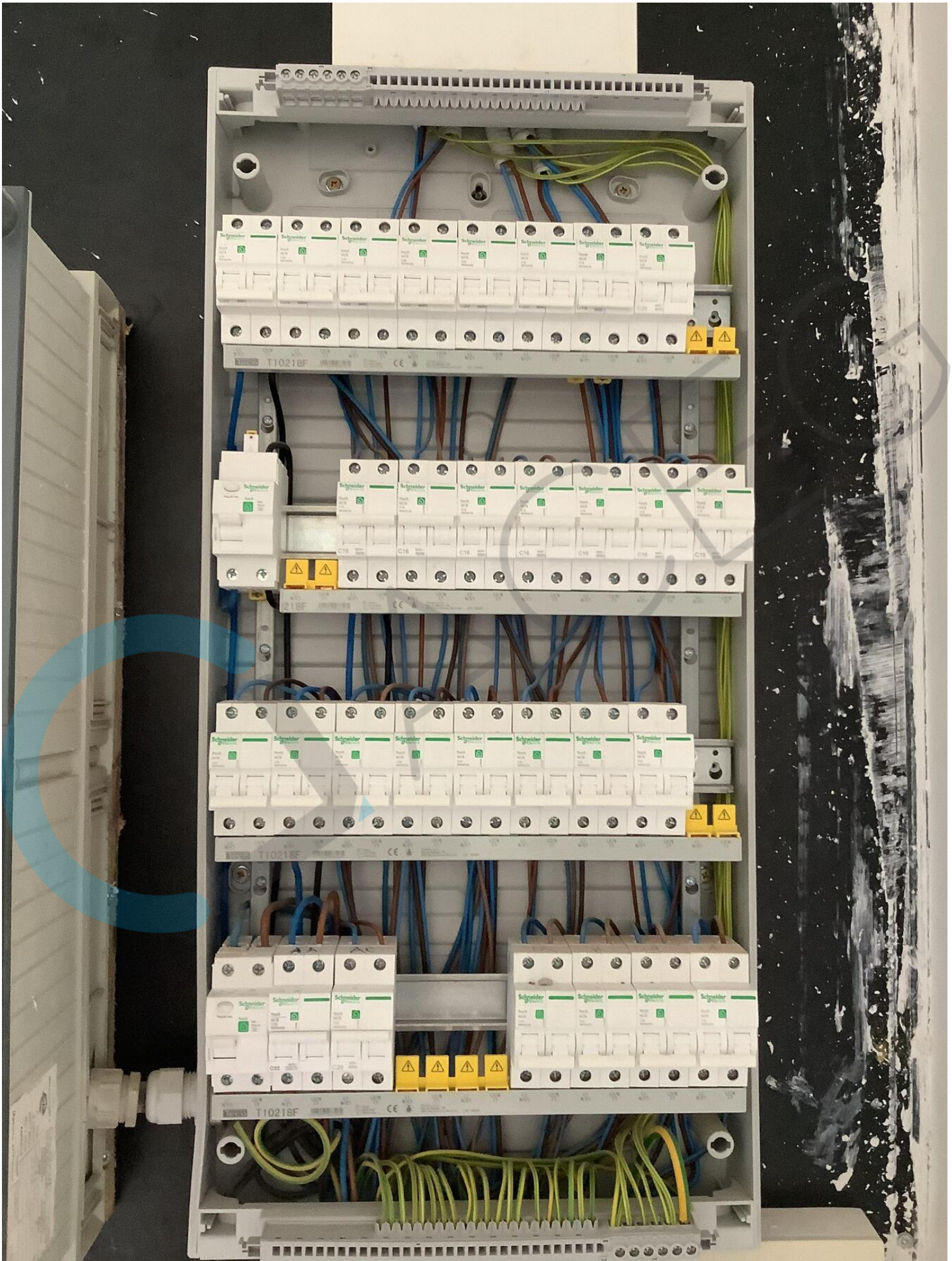

HuisNr: 80  
ean: 541 448 820 059 421 595

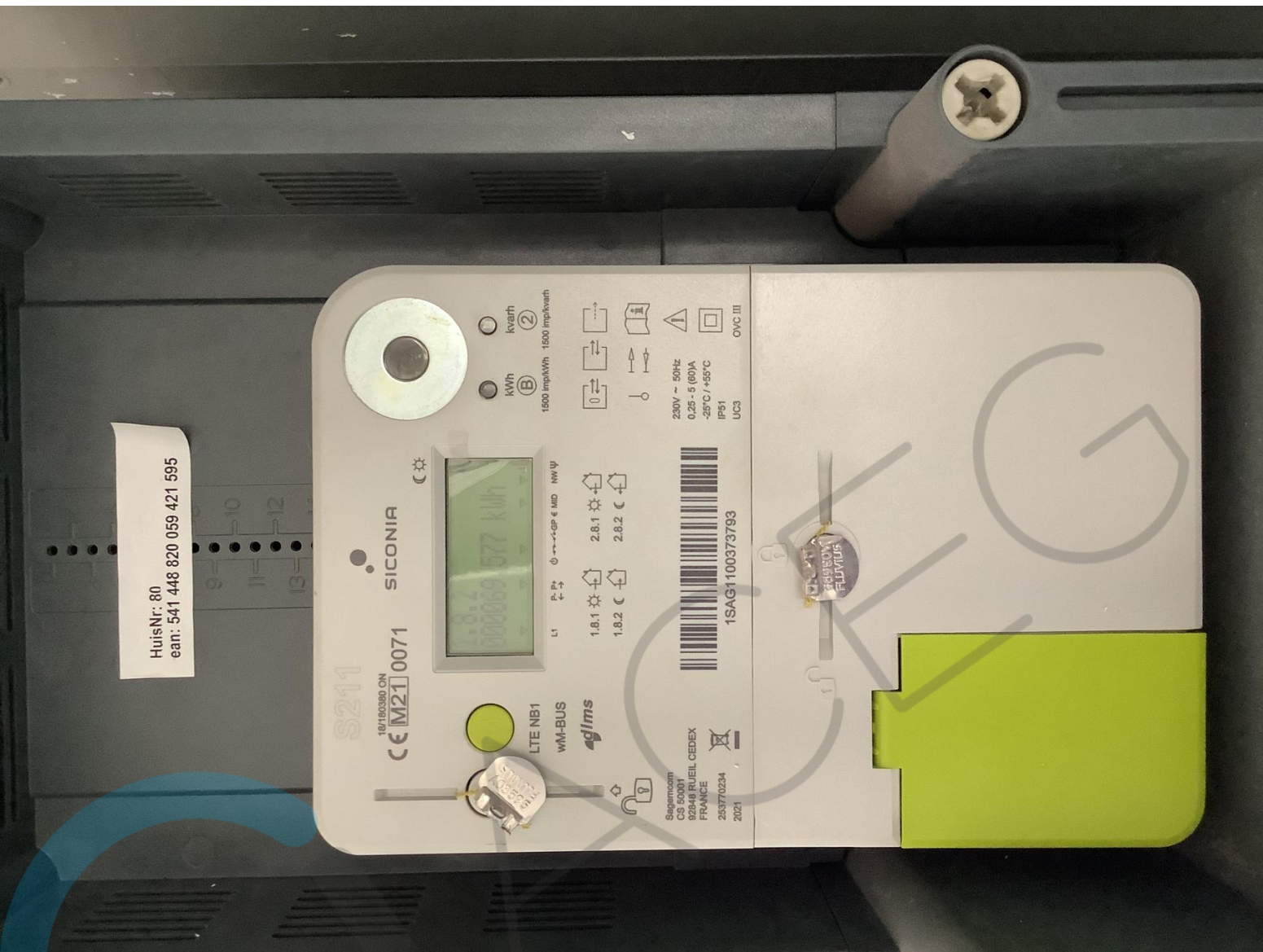

S211

10/160390 ON

CE M21 0071

SICONIA

0000000000 kWh

☀

LTE NB1  
WM-BUS

aglims

Sagemcom  
CS 50001  
92848 RUEIL CEDEX  
FRANCE  
253770234  
2021



1SAG1100373793

1500 Imp/kWh, 1500 Imp/kvarh

kWh (B) ②  
kvarh

230V ~ 50Hz  
0.25 - 5 (80)A  
-25°C / +55°C  
IP51  
UC3  
OVC III

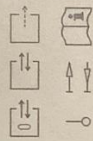

1.8.1 ☀  
1.8.2 ☀  
2.8.1 ☀  
2.8.2 ☀



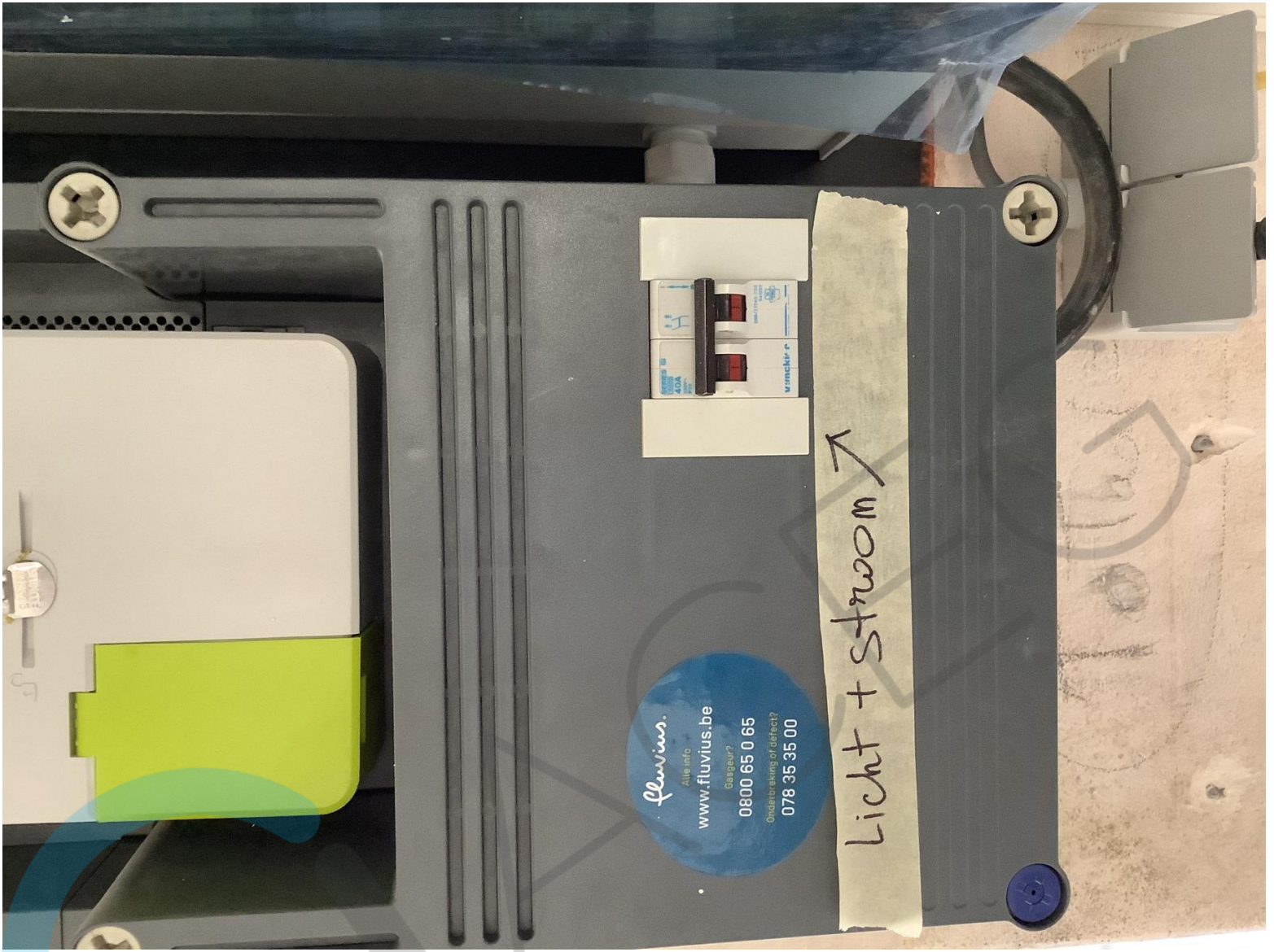



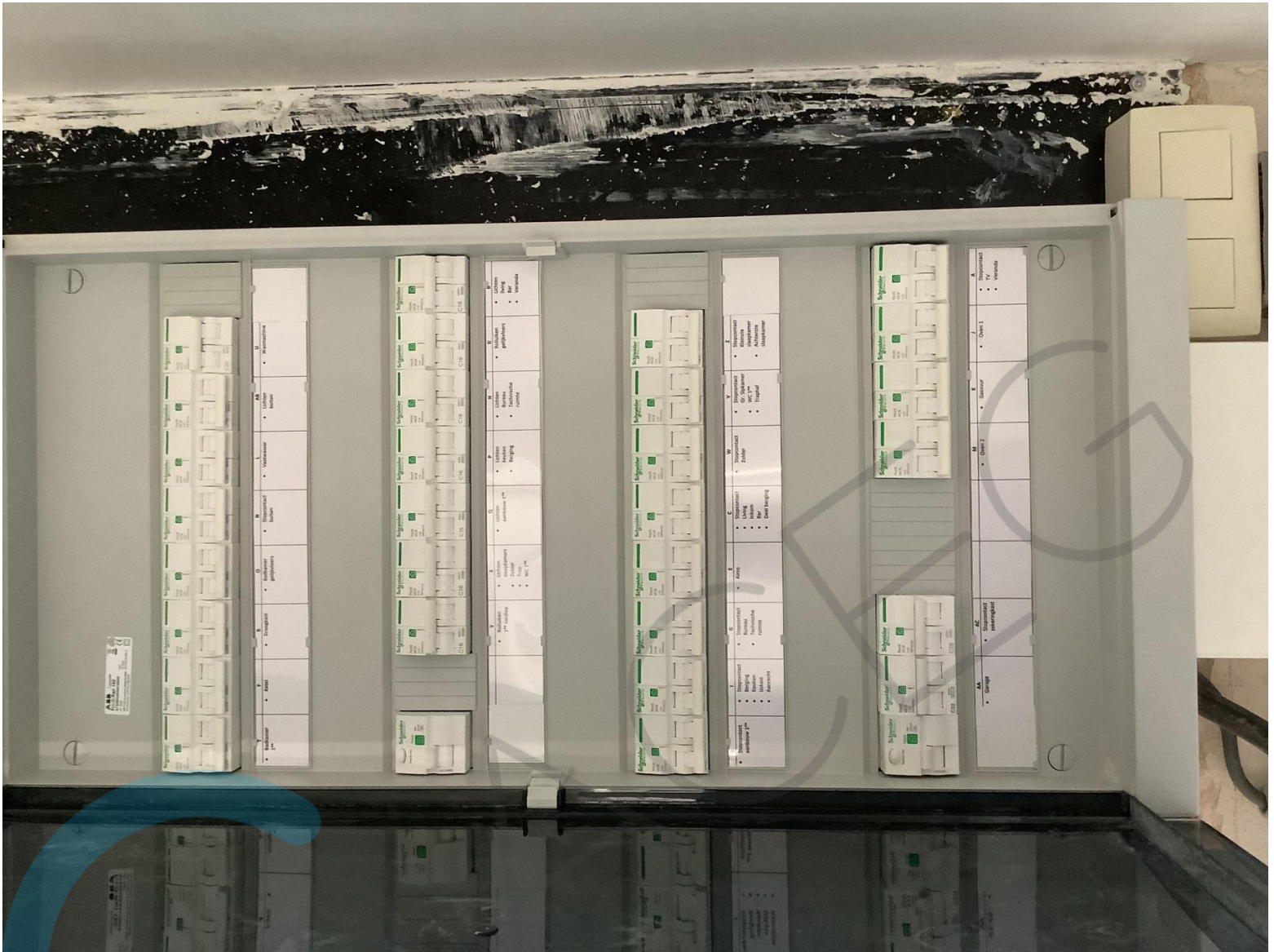

Robert Sahalyan  
Pudzebaan 80  
3140 Kaarbergen  
*[Signature]*

Zolder

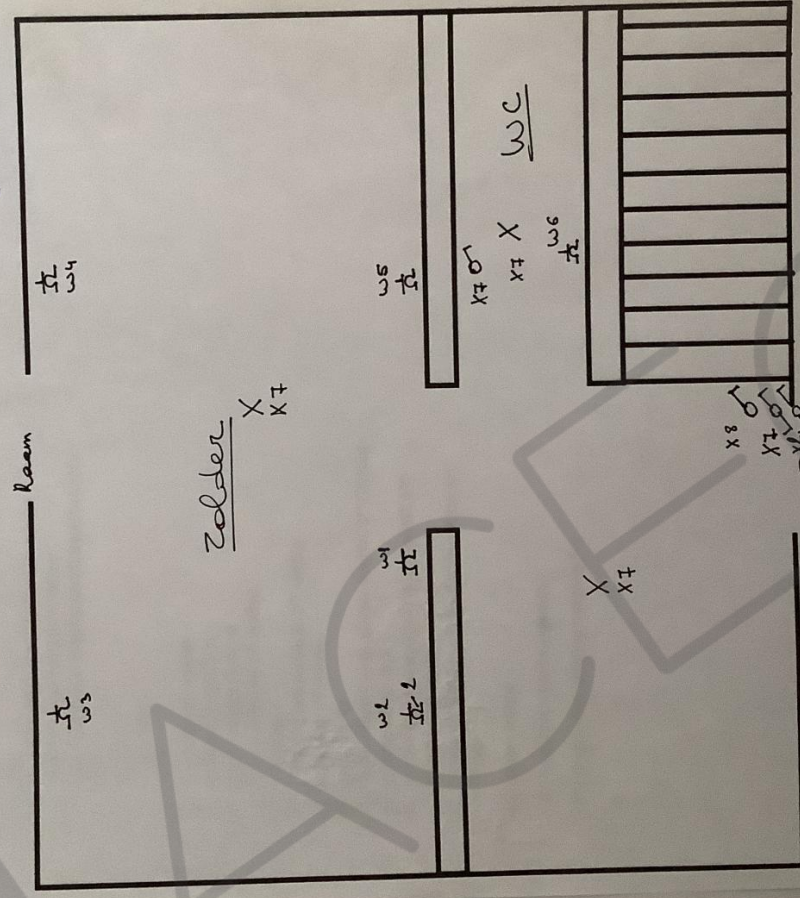

27/06/22  
DACES  
Sijm Tits  
*[Signature]*

— Garage —

Robert Salafjan  
Putsbaan 30  
3140 Koorbeergem

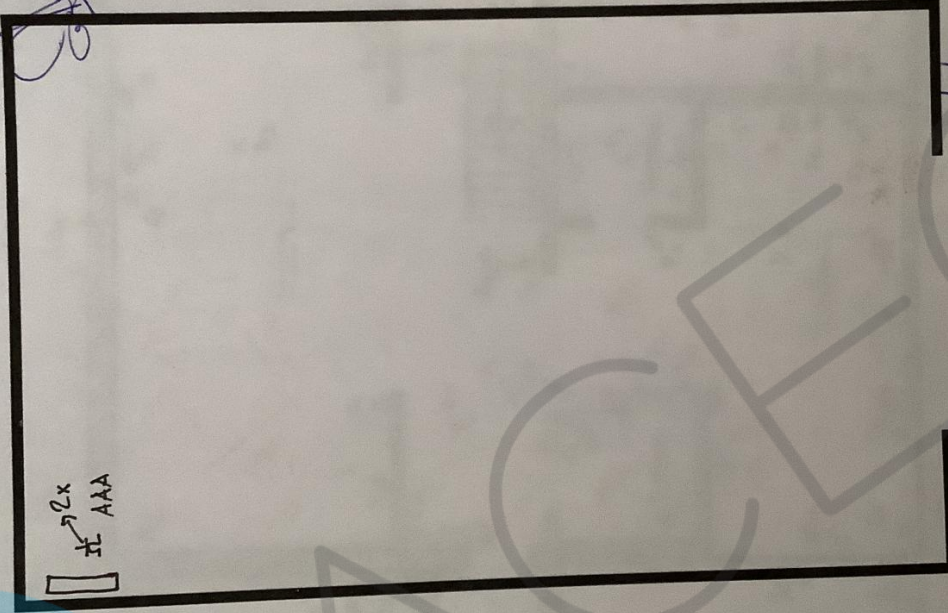

22/06/22  
GACEG  
Stijn Tits

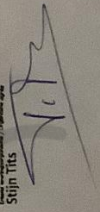

Robert Salakya  
Putsebaan 20  
3140 Veerhagen

Gelijkszolders

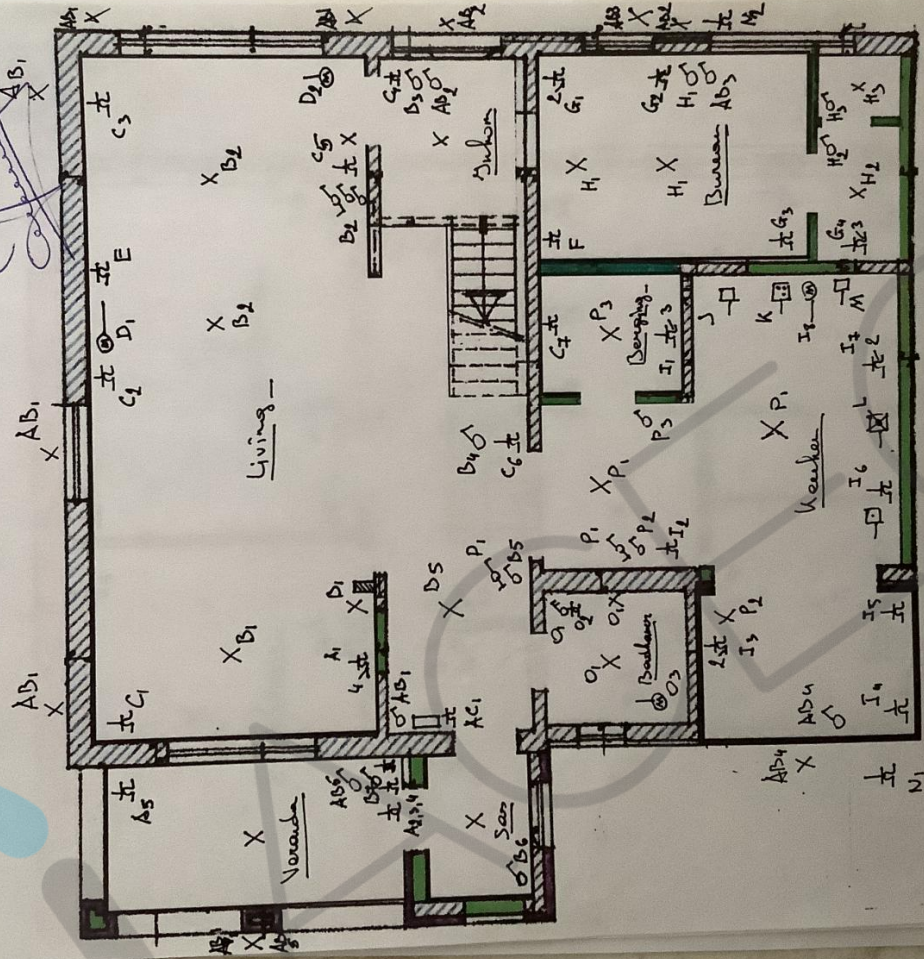

22/06/22  
 GACEG 222  
 Stijn Tits  
 110

Robert Selahyan  
Putrebaan &  
3110 Meerburg

1ste Verdiep

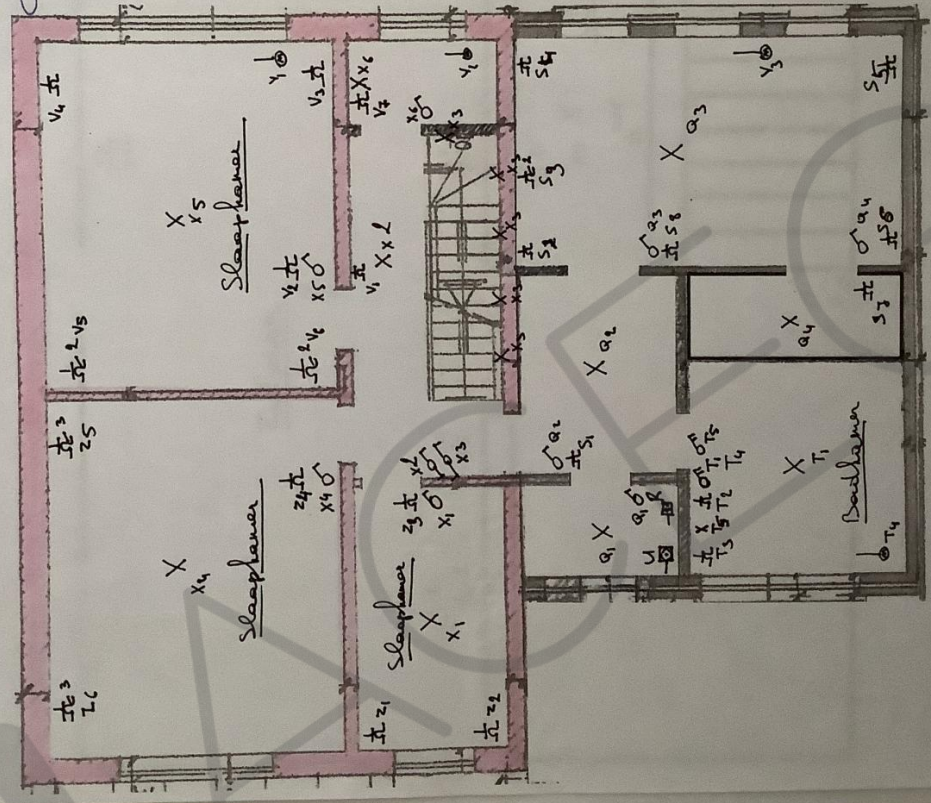

22/06/22  
 ACEG  
 Sijm Tit  
 222

Robert Salahiyan  
Putrebaan 80  
3140 Veerbergen

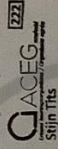
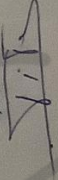

- A) Stopcontacten Deel Living/TV/Veranda
- B) Lichten Living/Bar/Veranda
- C) Stopcontacten Living/Inkom/Bar/Deel Berging
- D) Rolliuiken gelijkvloers
- E) Airco
- F) Ketel
- G) Stopcontacten bureau/ Technische ruimte
- H) Lichten Bureau/Technische ruimte
- I) Stopcontacten Berging/Keuken/LiSkast/Aanrecht
- J) Oven 1
- K) Gasvuur
- L) Vaatwasser
- M) Oven 2
- N) Stopcontacten buiten
- O) Badkamer gelijkvloers
- P) Lichten Keuken/Berging
- Q) Lichten aanbouw 1<sup>ste</sup> verdiepl
- R) Droogkast
- S) Stopcontacten aanbouw 1<sup>ste</sup> verdiepl
- T) Badkamer 1<sup>ste</sup> verdiepl
- U) Wasmachine
- V) Stopcontacten Grote slaapkamer/WC 1<sup>ste</sup>/Traphal
- W) Stopcontacten zolder
- X) Lichten slaapkamers 1<sup>ste</sup>/Trap/Zolder/WC 1<sup>ste</sup>
- Y) Rolliuiken 1<sup>ste</sup> verdiepl
- Z) Stopcontacten Kleine kamer/Achterste kamer
- AA) Garage
- AB) Lichten buiten
- AC) Stopcontacten zekeringskast
- AAA) Stopcontact zekeringskast garage

21/06/22  
 **GACEG**  
 Sijn Tis  

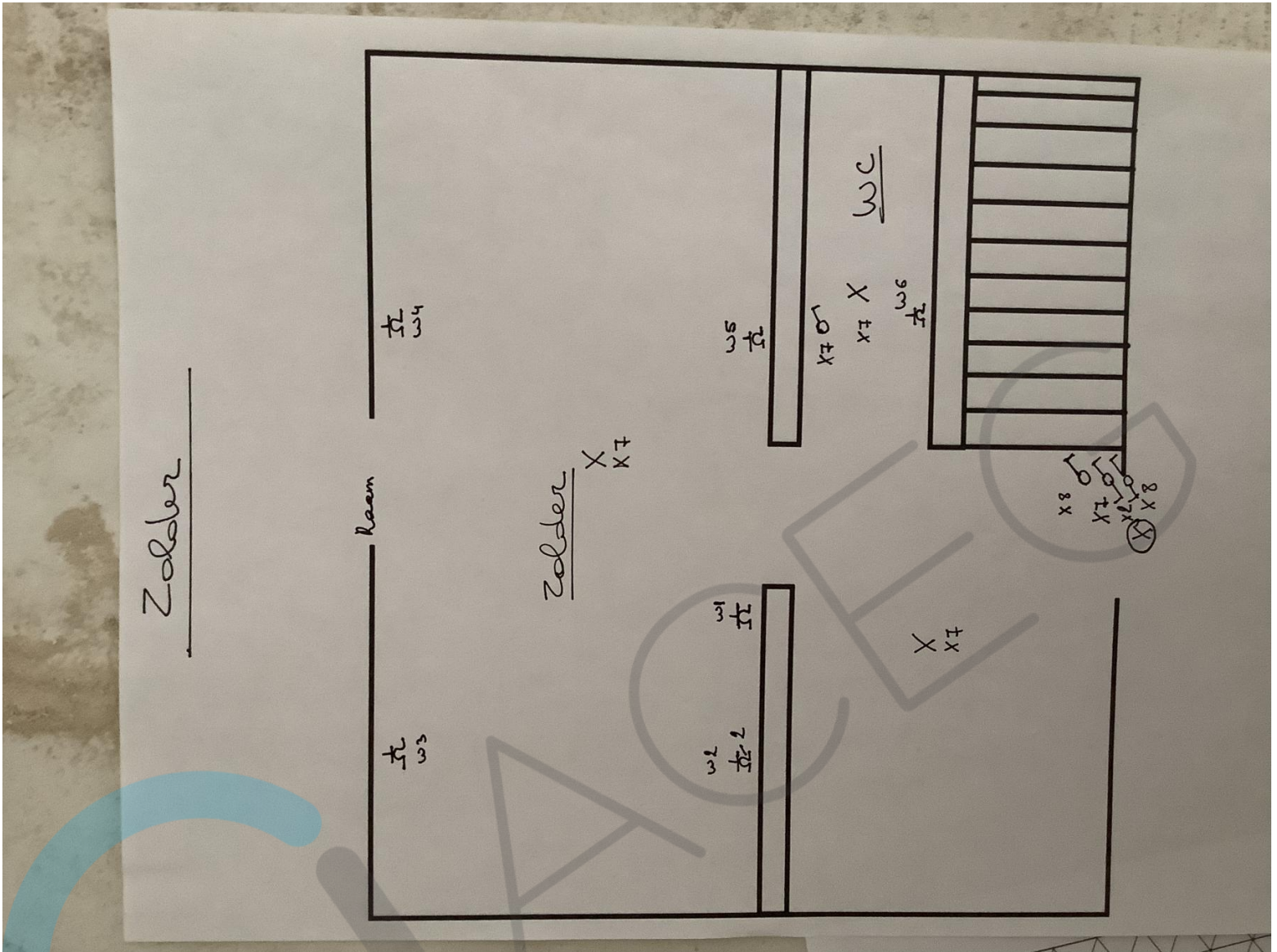

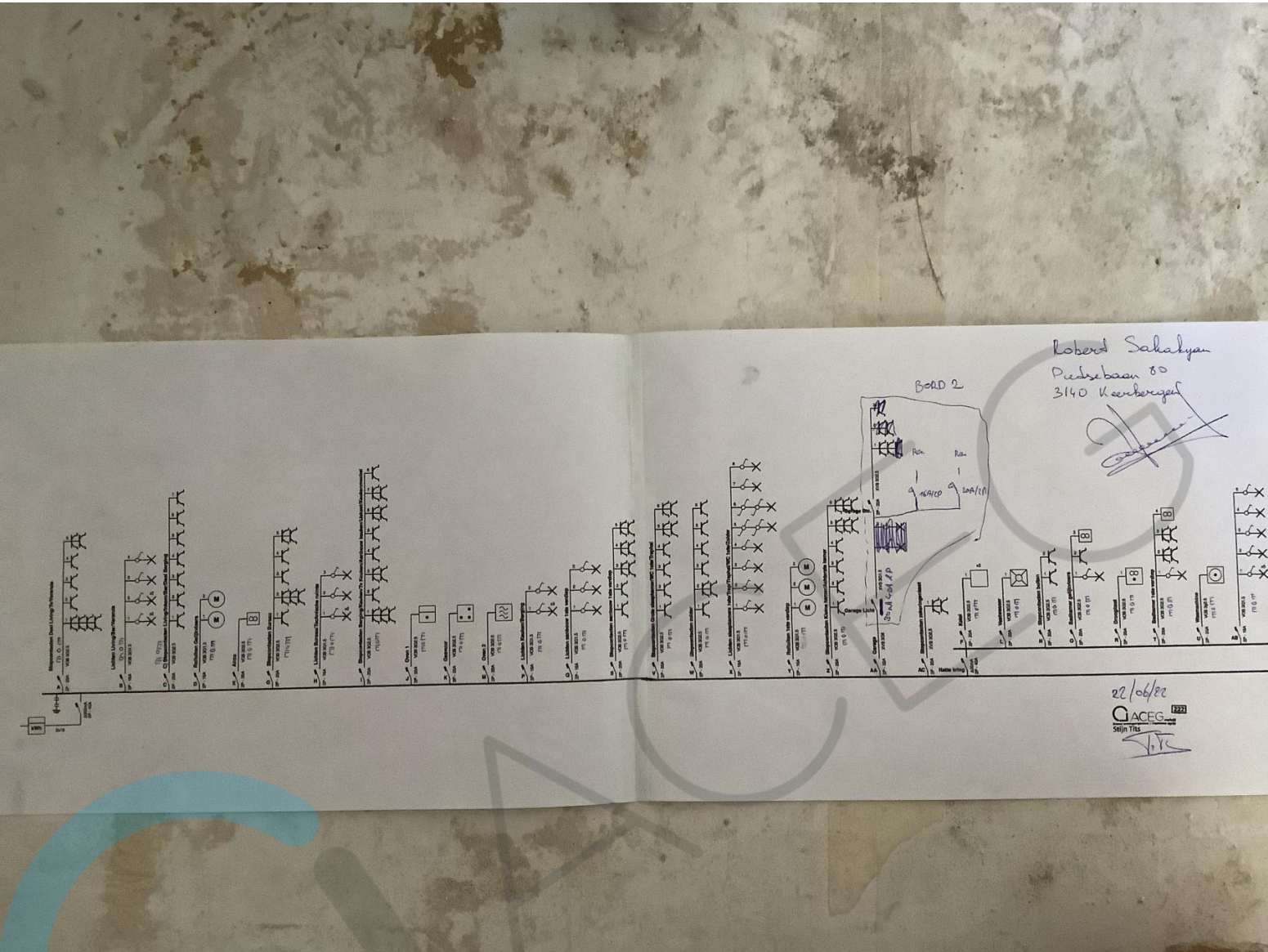

1ste Verdiep

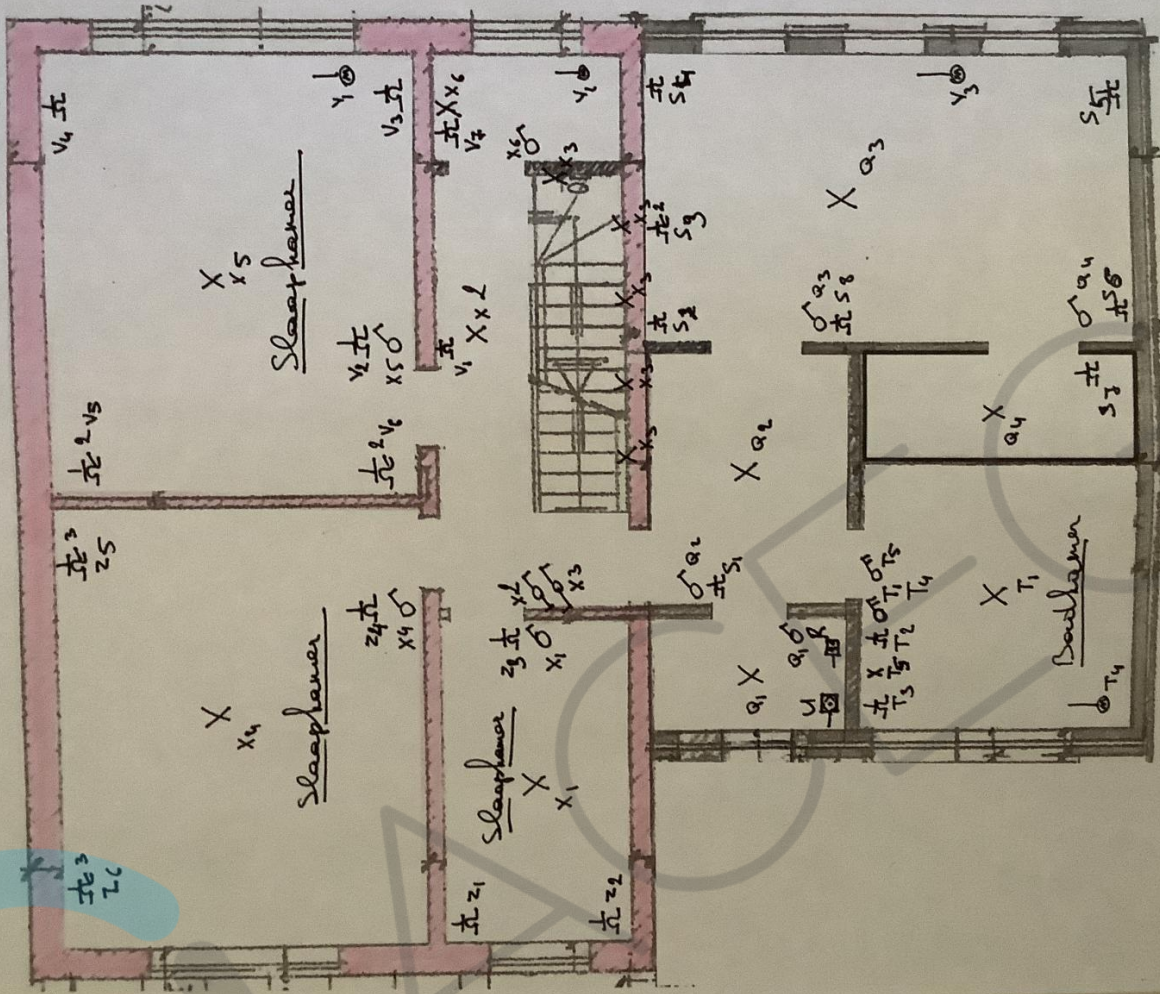

Gelijktubers

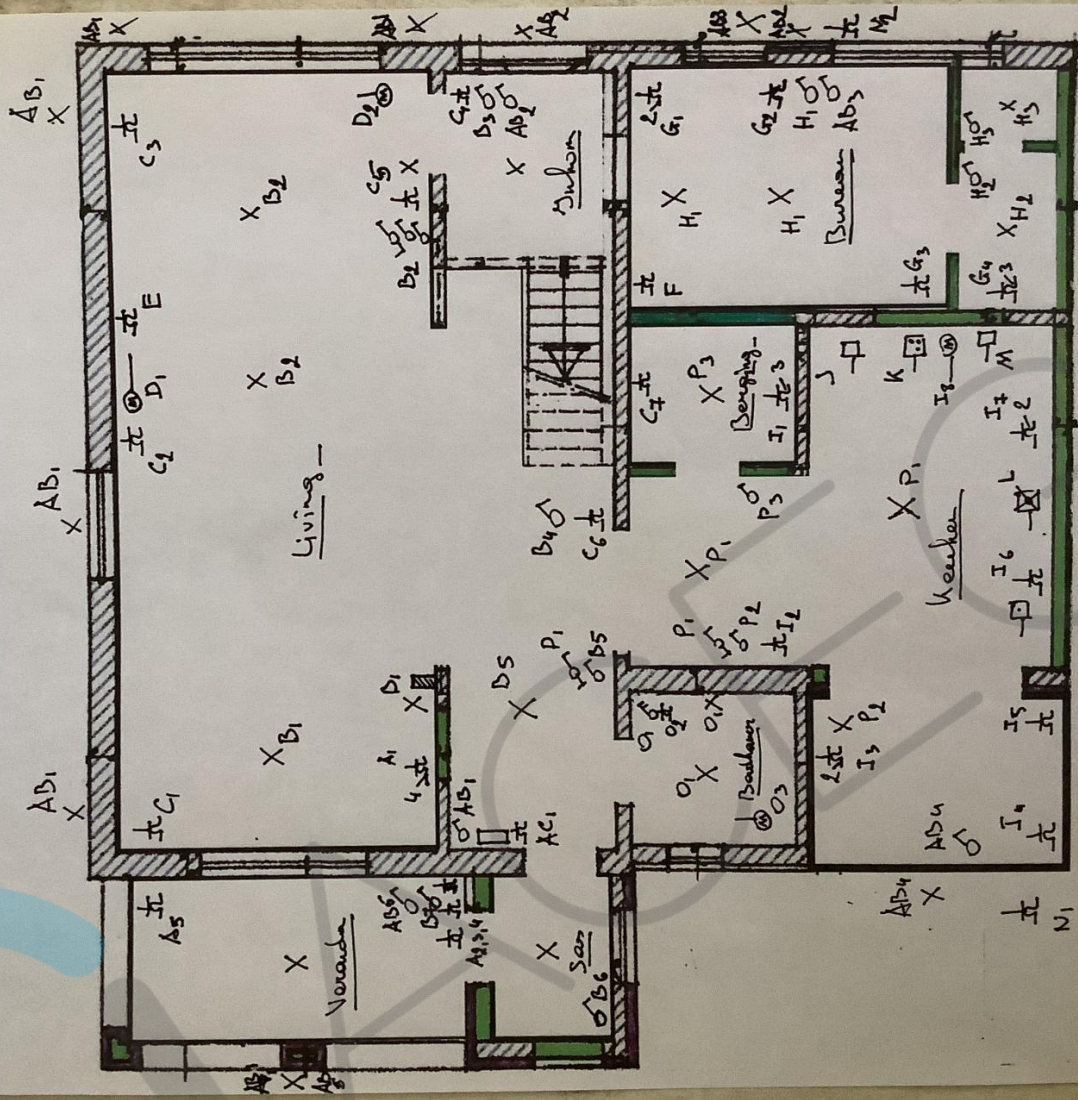

- A) Stopcontacten Deel Living/Tv/Veranda
- B) Lichten Living/Bar/Veranda
- C) Stopcontacten Living/Inkom/Bar/Deel Berging
- D) Rolliuiken gelijkvloers
- E) Airco
- F) Ketel
- G) Stopcontacten bureau/ Technische ruimte
- H) Lichten Bureau/Technische ruimte
- I) Stopcontacten Berging/Keuken/Iskast/Aanrecht
- J) Oven 1
- K) Gasvuur
- L) Vaatwasser
- M) Oven 2
- N) Stopcontacten buiten
- O) Badkamer gelijkvloers
- P) Lichten Keuken/Berging
- Q) Lichten aanbouw 1<sup>ste</sup> verdieping
- R) Droogkast
- S) Stopcontacten aanbouw 1<sup>ste</sup> verdieping
- T) Badkamer 1<sup>ste</sup> verdieping
- U) Wasmachine
- V) Stopcontacten Grote slaapkamer/WC 1<sup>ste</sup> /Trophal
- W) Stopcontacten zolder
- X) Lichten slaapkamers 1<sup>ste</sup> /Trap/Zolder/WC 1<sup>ste</sup>
- Y) Rolliuiken 1<sup>ste</sup> verdieping
- Z) Stopcontacten Kleine kamer/Achterste kamer
- AA) Garage
- AB) Lichten buiten
- AC) Stopcontacten zekeringkast
- AAA) Stopcontact zekeringkast garage





